MIKROS dans

Mustang 54 à 70

MUSTANG

Les auteurs

Dessinateur-Scénariste

Jean-Yves Mitton

11-03-1945 – 00-00-0000

Episodes 1 à 14

Scénariste

Jack Nolez
(Jacques Lennoz)

00-00-0000 – 00-00-0000

Episodes 15 à 17

Dessinateur

André Amouriq

01-01-1945 - 00-00-0000

Episodes 15 à 17

Mikros dans la revue Mustang 54 à 70

1. Mikros titan microscopique (John Milton) [Mustang #54]
2. Grandeur et servitude de 3 sup'héros (John Milton) [Mustang #55]
3. Quelque part une étoile (John Milton) [Mustang #56]
4. Rush sur la ruche (John Milton) [Mustang #57]
5. Eternel retour (John Milton) [Mustang #58]
6. Super-Termitor (John Milton) [Mustang #59]
7. Le grand fléau (John Milton) [Mustang #60]
8. Le conte d'Hoffmann (John Milton) [Mustang #61]
9. Terrific ! (John Milton) [Mustang #62]
10. Alerte rouge ! (John Milton) [Mustang #63]
11. CIA, KGB and Co. (John Milton) [Mustang #64]
12. Métamorphoses (John Milton) [Mustang #65]
13. Le Vaudou ! (John Milton) [Mustang #66]
14. Le Vaudou est toujours debout (John Milton) [Mustang #67]
15. La bête de nulle part (Jack Nolez-André Amouriq) [Mustang #68]
16. Illitha joue et gagne (Jack Nolez-André Amouriq) [Mustang #69]
17. Crabb écartelé (Jack Nolez-André Amouriq) [Mustang #70]

Trois champions olympiques : Mike Ross (Athlétisme), Priscilla "Saltarella" Conway (Gymnastique) et Bobby "Big" Crabb (Boxe) sont amis et chercheurs à Harvard. Leurs travaux portent sur le langage des insectes. Par pure coïncidence, les fréquences émises pendant leurs expériences attirent sur eux l'attention des Svizz, race d'envahisseurs insectoïdes intéressée par notre planète.
Les Svizz les réduisent à une taille d'insecte tout en les transformant en mutants à leur service. L'opération étant accidentellement interrompue, ils s'échappent et se découvrent d'immenses pouvoirs.

- Mikros (Super force, yeux insectoïdes, réacteurs aux poignets qui peuvent atteindre une grande vitesse, antennes émettant toutes les fréquences)
- Salterella (Agilité, ailes pour voler et les mêmes antennes que son compagnon)
- Crabb (force au-delà du commun et bras droit en forme de pince)

LUG PRÉSENTE

SOUS LA DIRECTION DE MALCOLM NAUGHTON, DIT "THE GENIUS", UNE SÉRIE DESSINÉE PAR JOHN MILTON, DIT "THE GÉNIUS" - MME BEAUTY-PINE A VIDÉ LES CENDRIERS - COURANT ÉLECTRIQUE FOURNI PAR WESTERN ELECTRIC COMPANY-

MIKROS
titan microcosmique

PREMIER ÉPISODE-

FAN DE SUPER-HÉROS, REGARDE CE VAISSEAU SPATIAL QUI SE RAPPROCHE DE LA TERRE ET QUI CROISE L'ORBITE DU SATELLITE INTELSAT. LES AUTEURS DE SCIENCE-FICTION ONT IMAGINÉ LES CHOSES LES PLUS FOLLES...

PAR EXEMPLE L'INVASION DE LA TERRE PAR DES ÊTRES INCROYABLES ! MAIS COMME CEUX-LÀ...

...JAMAIS ! NON ! JAMAIS !

GUIDE SUPRÊME ! NOS MÉMORISEURS ENREGISTRENT : PLANÈTE TYPE X B2 0023 (1) CIVILISATION HUMANOÏDE DE STADE 3 (2).

(1) - XB2 0023 - TYPE TERRESTRE -
(2) - STADE 1 = ÉVEIL DE L'INTELLIGENCE - 2 = FORMATION DE LA SOCIÉTÉ - 3 = MAÎTRISE DE LA PLANÈTE - 4 = COLONISATION DU SYSTÈME PLANÉTAIRE - 5 = EXPLORATION GALACTIQUE - 6 = ÉTAT MÉTAPHYSIQUE -

TOUT CELA TE PARAÎT DÉBILE ? DU DÉJÀ VU ? DU DÉJÀ LU ? MÊME SI ON T'AFFIRME QUE LA PLUS GRANDE MENACE PÈSE SUR L'HUMANITÉ ?

ATTENDS LA SUITE POUR JUGER... ET REVENONS SUR TERRE...

DANS L'IMMENSE ARÈNE D'UNE GRANDE VILLE AMÉRICAINE, AU COURS DES CHAMPIONNATS DU MONDE.

TV

CHERS TÉLESPECTATEURS ! VOUS ASSISTEZ EN DIRECT À LA FINALE "CATÉGORIE POIDS LOURDS" DU TOURNOI MONDIAL !

D'UN CÔTÉ, LE SOVIÉTIQUE YOURI KAMENOF, 121 KG, INGÉNIEUR AGRONOME, MARIÉ, DEUX ENFANTS - FAUSSE GARDE... CROCHET DU GAUCHE REDOUTABLE ! A GAGNÉ TOUS SES MATCHES PAR K.O. !

VAS-Y, YOURI !!

CCCP

ÉCRASE LE YANKEE !

EN FACE DE LUI : BOBY CRABB DIT "L'HORRIBLE CHOSE DE HARWARD" 160 KG ! ÉTUDIANT EN ENTOMOLOGIE ! CÉLIBATAIRE ! A GAGNÉ LUI AUSSI TOUS SES MATCHES PAR K.O. À LA PREMIÈRE REPRISE DE TRENTE SECONDES !

HOUU... ! MONSTRE !

SURALIMENTÉ !

GROS CRABE !

USA

ABB

CLOOOONG

!?!

JE SENS QUE JE VAIS *BATTRE* MON RECORD!

SHTOOG!

BIG CRABB VAINQUEUR EN TROIS SECONDES! *RECORD MONDIAL BATTU!!!*

C'EST PAS POSSIBLE!

APOLOGIE DE LA VIOLENCE BESTIALE!

VICTOIRE FACILE, BIG CRABB?

OUAIS, PISSEUR DE COPIE! LE COMBAT LE PLUS *DUR* DE MA CARRIÈRE!

MES PALUCHES EN RIGOLENT D'ÉMOTION!

VOILÀ VOICI *MÉDAILLE D'OR* COMME CASSIUS CLAY!

TU VAS PAS COMPARER UN BULLDOZER À UNE MOULINETTE, NON?

CBS TV

BIG CRABB! COMMENT CONCILIEZ-VOUS LES ÉTUDES ET LA BOXE??

CARTER EST BIEN PRÉSIDENT ET VENDEUR DE CACA-HUÈTES!

MES ENFANTS, CE SPECTACLE EST INDÉCENT!

MAIS NON, DAD! CE CHAMP' A L'ÉTOFFE D'UN SUPER-HÉROS!

VIVE BIG CRABB! ENCORE PLUS FORT QUE "LA CHOSE"!

QUELS SONT VOS PROJETS?

FINIR MA BANANE! SCRUNCH!

AU MÊME INSTANT, DANS LA SALLE DE GYMNASTIQUE PLEINE À CRAQUER...

AUX EXERCICES AU SOL, PRISCILLA CONWAY, ACTUELLEMENT EN TÊTE DU CLASSEMENT!

NADIA COMANECI N'EST QU'UN FER À REPASSER COMPARÉE À CET ELFE DANSANT!

UN QUADRUPLE SAUT PÉRILLEUX AVANT! LA SEULE ATHLÈTE AU MONDE À RÉUSSIR CET INCROYABLE EXPLOIT!!!

AAAH!... CHERS TÉLÉSPECTATEURS! UNE FIGURE INOUÏE! PRISCILLA CONWAY TOURNOIE COMME UNE TOUPIE...

... EN ÉQUILIBRE SUR SON INDEX!

AAAH! ET MAINTENANT, ELLE FAIT LA ROUE DANS L'ESPACE!

SANS APPUI AU SOL! ÇA TIENT DU MIRACLE!

LE BOUQUET! UNE RÉCEPTION AU SOL EN VRILLE COMME LE FERAIT UNE PATINEUSE! MAIS... MISS CONWAY N'A PAS DE PATINS!

ELLE DOIT SORTIR DE L'ÉCURIE MARVEL!

C'EST PAS NORMAL! Y'A UN TRUC!

SES SEMELLES DOIVENT CACHER UN APPAREIL ANTI-GRAVITATION!

PRISCILLA! VOUS QUE LE MONDE ENTIER APPELLE SALTARELLA, QUE FEREZ-VOUS APRÈS CET EXPLOIT SURHUMAIN?

J'ABANDONNE LE SPORT! JE POURSUIS MES ÉTUDES D'ENTOMOLOGIE À HARVARD, ET J'ESPÈRE...

VOUS ESPÉREZ QUOI, SALTARELLA?

... ÉPOUSER L'HOMME QUE J'AIME... L'EXTRAORDINAIRE MIKE ROSS!

CHERS TÉLÉSPECTATEURS! CES JEUX DÉLIRANTS PAR LA QUALITÉ DES EXPLOITS NOUS RÉSERVENT UNE NOUVELLE SURPRISE... MIKE ROSS, L'ENTOMOLOGISTE D'HARVARD! LE SUPER-CHAMPION DU DÉCATHLON! LE VOICI DANS LE 110 MÈTRES HAIES!

... À MI-PARCOURS, IL A DÉJÀ UNE HAIE D'AVANCE SUR TOUS SES CONCURRENTS!

EN PARFAITE DÉCONTRACTION!

12 SECONDES 6 DIXIÈMES!

LE RECORD DU MONDE EST PULVÉRISÉ!

AU SIXIÈME ET DERNIER ESSAI, MIKE ROSS FRANCHIT EN SOUPLESSE LA BARRE DES SIX MÈTRES!

LE VIEUX RECORD DE BEAMON EST RIDICULISÉ! 9 MÈTRES 10!

MIKE ROSS AU MARTEAU! 7,250 KG DE FONTE PROJETÉS COMME UNE BALLE DE BASE-BALL!

L'ENGIN PASSE AU-DESSUS DES JUGES ET VIENT S'ÉCRASER SUR LA PISTE À PLUS DE 100 MÈTRES! NOUVEAU RECORD DU MONDE!

L'ARRIVÉE DU 1500 MÈTRES! DERNIÈRE ÉPREUVE DU DÉCATHLON! LE POINT FAIBLE DE *MIKE ROSS*! ET POURTANT IL GAGNE EN *3 MINUTES 15 SECONDES*! NOUS VIVONS UN MOMENT HISTORIQUE! DIX ÉPREUVES... *10 RECORDS DU MONDE*!

3 15

OUF... OUF... MIKE ROSS!

UN MÉDAILLE D'OR... DIX RECORDS DU MONDE, QU'ALLEZ-VOUS FAIRE MAINTENANT?

HARVARD

BATTRE LE RECORD DU MONDE DANS LA FINALE DU *100 MÈTRES NAGE LIBRE* DEMAIN!

AAAAAAHHH! 46 SECONDES 3/100°! PAT CONNORS, L'ENTRAÎNEUR DE MIKE ROSS EST AU BORD DU BASSIN... ET DE L'APOPLEXIE!

C'EST PAS VRAI! LES AIGUILLES DE MA BRELOQUE SONT BLOQUÉES!

SUPER TOMBEUR DE RECORDS MONDIAUX! JE PRÉSUME QUE VOTRE PROJET IMMÉDIAT EST D'ÉPOUSER VOTRE COLLÉGUE DE HARWARD, PRISCILLA CONWAY?

SALTARELLA?... NON! C'EST UNE EXCELLENTE CAMARADE, RIEN DE PLUS!

ET PUIS JE VAIS ABANDONNER LE SPORT POUR ME CONSACRER AUX *INSECTES*!

UN MOIS PLUS TARD, DANS UN LABORATOIRE DE HARVARD...

SALTARELLA! C'EST... C'EST *EXTRAORDINAIRE*! JE VIENS DE DÉTECTER UNE ÉMISSION *INFRA-MICRO-MÉTRIQUE* MODULÉE ENTRE DEUX ABEILLES!

MIKE CHÉRI! C'EST DIMANCHE! IL FAIT BEAU! SI NOUS ALLIONS AU PIQUE-NIQUE ANNUEL DE L'ÉCOLE?

OUI, JE SAIS ! TES TRAVAUX SUR LA COMMUNICATION DES INSECTES T'ONT VALU LE *PRIX NOBEL*... MAIS TA PETITE SALTARELLA A TANT BESOIN DE TENDRESSE !

FANTASTIQUE ! LE MENTAL DES INSECTES EST À L'ÉTAT DE PRÉ-CONSCIENCE ! UNE SIMPLE MUTATION ET ILS SERAIENT *SUPÉRIEURS* À L'HOMME !

HEY, SALTY ! AU LIEU DE T'ESSOUFFLER AUPRÈS DE CE BOUFFEUR DE HANNETONS, ACCOMPAGNE TON PETIT CRABBY AU PIQUE-NIQUE !

LABO

MON AMPLIFICATEUR À LASER RETRANSMET UN VÉRITABLE DIALOGUE ENTRE INSECTES... IL SUFFIRAIT DE LE DÉCODER POUR PÉNÉTRER DANS UNE CIVILISATION ÉTABLIE SUR DES PHÉNOMÈNES VIBRATOIRES ET...

TTiiiUUUTTiiiUUUU

TOUT ÇA POUR FABRIQUER UN NOUVEAU *DDT* ! AH ! AH !

ET LE DUO D'AMOUR ENTRE L'HOMME ET LA FEMME, QU'EN FAIS-TU, *MIKE* ?

GUIDE SUPRÊME ! NOS ENREGISTREURS INFRA-GAMMA CAPTENT UN DIALOGUE PRIMITIF EN LABORATOIRE !

ANALYSE : CONVERSATION ENTRE DEUX INDIVIDUS MELLIFÈRES PORTANT SUR L'EXISTENCE DE LEUR ESPACE VITAL !

LOCALISEZ !

TiiiUUUUUTTiiii

VIENS, SALTY ! LAISSE TOMBER CET ÉPINGLEUR DE MOUCHES ! TU SAIS BIEN QU'IL N'Y EN A QU'UN QUI T'*AIME* ICI, C'EST CRABBY !

RESEARCH CENTER

POURSUITE DE L'ANALYSE : LABORATOIRE D'ÉTUDES ET D'EXTERMINATION DIRIGÉ PAR TROIS HUMANOÏDES DONT DEUX MÂLES SE DISPUTENT LA FEMELLE !

SONDAGE BIO-SENSO-ANALYTIQUE DE TROIS HUMANOÏDES - SUJETS HORS DU COMMUN - APTES À SUBIR NOS *EXPÉRIENCES !*

SHUT UP ! LA FERME, LE CRABE ! TU M'INTERROMPS ALORS QUE JE VIENS DE RECEVOIR UNE *ÉTRANGE INTERFÉRENCE !*

L'UN EST UNE BRUTE ET L'AUTRE QUE J'AIME PRÉFÈRE LES *INSECTES !* SNIF... SNIFF...

TU VEUX QUE JE TE REFASSE UNE FAÇADE, *TAILLE DE GUÊPE ?*

EST-CE QUE JE *RÊVE ?* L'INTERFÉRENCE... ON DIRAIT QUE... *BON SANG !* C'EST UNE SORTE...

... DE PUISSANT APPEL COMME L'ÉMISSION DE *TOUTE UNE TERMITIÈRE...*

TiiiWOoo

QU'AS-TU ENCORE *INVENTÉ*, FACE DE SCARABÉE ? J'AI LE CRÂNE QUI BOURDONNE !

CES ONDES ME *PÉNÈTRENT*... CETTE MODULATION SEMBLE TENDRE VERS UNE RECHERCHE CYBERNÉTIQUE DE NOTRE LANGAGE...

MON DIEU... MA TÊTE VA ÉCLATER...

LANGAGE HUMANOÏDE DÉCODÉ!

ÉTABLISSONS UN CONTACT DIRECT!

AVANCEZ EN DIRECTION DE LA CORBEILLE À PAPIER!

DÉPASSEZ LA CORBEILLE, ENTREZ DANS LE SOUS-BOIS!

STOP! HUMANOÏDES, VOUS AVEZ DEVANT VOUS UN ENGIN INTER-SIDÉRAL... NOUS VOYEZ-VOUS?

NON! OÙ ÊTES-VOUS?

HUMANOÏDES! LES SVIZZ, VENUS DU LOINTAIN SYSTÈME D'ORION, VOUS SALUENT! JETEZ UN REGARD À L'INTÉRIEUR DE NOTRE ASTRONEF!

PAR MES PECTORAUX! ENCORE UN DE TES GAGS, MIKE?

J'EN AI LA CONVICTION PROFONDE!

SERAIT-CE UNE RENCONTRE DU TROISIÈME TYPE!?

C'EST UN ÉVÈNEMENT DANS L'HISTOIRE DU MONDE!

MAIS, MIKE... CE... CE N'EST PAS UN *JOUET*...

EXACT! SALUT! JE VOUS LAISSE À VOTRE *LANTERNE MAGIQUE!*

DIRIGEZ RÉDUCTEUR SUR *CRABB!*

AAGH!!

AAAAH! *AAAH...*

NON!

PAR MES ABDOMINAUX ! C'EST PLUS DU CINOCHE ! LA FUSÉE EST DEVENUE *GIGANTESQUE* !

NON, CRABB ! NOUS VENONS D'ÊTRE *RÉDUITS* À LA TAILLE DES ENVAHISSEURS ...

FUYONS, MIKE !

FAISCEAU ANTI-GRAVITÉ !...

MIKROS ! CRABB ! SALTARELLA ! BIENVENUE À BORD DE L'ASTRONEF DES SVIZZ, CIVILISATION INSECTOÏDE DE TYPE 5 ! (1)

(1) - VOIR CLASSIFICATION PAGE 1 .

JE SUIS *SVIZZ-AGOR*, GÉNÉRAL DES INSECTOÏDES DE LA GALAXIE ! MES ANALYSEURS VOUS ONT CHOISIS ! VOUS SEREZ *TRANSMUTÉS EN INSECTES*, L'ESPÈCE SUPÉRIEURE QUI DOIT RÉGENTER LE MONDE ! LES SVIZZ ONT POUR MISSION DE RENDRE AUX INSECTES LA PLACE QUI AURAIT DÛ ÊTRE LA LEUR : *LA PREMIÈRE* !

UNE FOIS TRANSMUTÉS ET NANTIS DE *SUPER-POUVOIRS*, VOUS ASSUMEREZ UNE DOUBLE TÂCHE GLORIEUSE : DESTRUCTION DE LA RACE HUMAINE, PROMOTION DES ESPÈCES INSECTOÏDES DE LA TERRE !

QU'ON LES SOUMETTE AU TRANSMUTATEUR !

LE PREMIER CONTACT AVEC LES EXTRA-TERRESTRES NE DOIT PAS ÊTRE MALÉFIQUE !

MIKE ! PROTÈGE-MOI !

ÇA VA PAS DANS VOTRE PETITE TÊTE D'INSECTE, NON ?

OPÉRATION TRANSMUTATION PHASE 1 ! LES ANALYSEURS ONT OPTIMISÉ LES FORMES INSECTOÏDES TERRESTRES QUE VONT PRENDRE LES SUJETS - *MIKROS* SERA UNE *GUÊPE* - CRABB, UN *SCARABÉE*, SALTARELLA, UNE *SAUTERELLE* !

?!

MAMAN ! MAMAN ! J'AI TROUVÉ UNE BELLE FUSÉE !

REGARDE, MAMAN, ELLE EST DRÔLEMENT *CHOUETTE* !

CE JOUET N'EST PAS À TOI ! REND-LE À TON CAMARADE, JIMMY !

INCIDENT EXTÉRIEUR!

INTERROMPEZ L'OPÉRATION DE TRANSMUTATION!

UN PETIT HUMANOÏDE JOUE AVEC L'ASTRONEF!

PARÉ AUX MOTEURS PHOTONIQUES!

SCRAASH!

MON DIEU! QU'ONT-ILS FAIT DE NOUS?

ET SALTARELLA? ET CRABB?

MIKE! EST-CE BIEN TOI? CRABB... MAIS... TU ES HORRIBLE!

MIKE ROSS, DÉSORMAIS MIKROS, DÉLIVRE SES AMIS...

ET VOUS, VOUS VOUS ÊTES PAS REGARDÉS?

LA PANIQUE RÉGNE À BORD... ON NE SAIT *POURQUOI!*

PROFITONS-EN POUR FUIR CETTE MAUDITE RUCHE!

HEY, AMIGOS ! PAR MA PINCE ! ON DIRAIT QUE NOUS SOMMES TRUFFÉS DE SUPER-POUVOIRS !

ARRÊTEZ-LE ! AAAGH !

MAIS... JE VOLE !

J'AI L'IMPRESSION QUE NOUS AURONS LE TEMPS DE LES DÉCOUVRIR ! EN AVANT VERS LA SORTIE !

PIIISTE !

SKRAAAM

SW WOOM !!

MAMAN ! C'EST CHOUETTE ! C'EST UN VRAI MISSILE TÉLÉCOMMANDÉ !

GÉNÉRAL SVIZZAGOR ! LES TROIS SUJETS SE SONT ÉVADÉS EN COURS D'OPÉRATION TRANSMUTATRICE !

JE SAIS ! MIKROS, SALTAREL-LA ET LE CRABÉ DÉTIENNENT UN SECRET MORTEL !

IL FAUT LES DÉTRUIRE SI L'ESPÈCE INSECTOÏDE VEUT RÉGNER SUR L'UNIVERS !

FIN DE L'ÉPISODE - à SUIVRE...

ALORS FAN ? TU N'AVAIS JAMAIS VU ÇA ? MAIS ATTENDS LA SUITE... CET ASTRONEF EMPORTE DANS SES FLANCS DES ÊTRES MALÉFIQUES QUI PRÉPARENT LA DESTRUCTION DE L'HUMANITÉ... TRANSFORMERONT-ILS NOS GENTILLES COCCINELLES ET NOS PAISIBLES FOURMIS EN SUPER-VILAINS ? NOUS TREMBLONS... MAIS VOUS VIBREZ !

LLIG, RUCHE À GÉNIES...
ET MALCOM NAUGHTON DIT "THE GENIUS" PRÉSENTENT, DESSINÉ PAR JOHN MILTON DIT "THE GENIUS"...

MIKROS
titan microcosmique

2ÈME ÉPISODE

GRANDEUR ET SERVITUDE DE 3 SUP'HÉROS

ALORS, FAN DE MUSTANG? TU ES INSTALLÉ DANS TON FAUTEUIL? IL FAIT BEAU, IL FAIT CHAUD... MAIS À NEW-YORK, L'ÉTÉ 80 EST POURRI!... UN ORAGE VIENT D'ÉCLATER SUR LA GRANDE MÉTROPOLE...

DANS UN DÉCOR OÙ TOUT EST GIGANTESQUE, TROIS POINTS MICROSCOPIQUES SUR LE TROTTOIR DE LA CINQUIÈME AVENUE...

HARRY'S CLOTHES
BROWN MOVIES
PICTURES NEWS

... LÀ... AU BOUT DE LA FLÈCHE!

TÂCHONS DE NOUS FAUFILER POUR TRAVERSER L'AVENUE!

SBUMM

UNE GOUTTE, POUR NOUS, C'EST UNE TROMBE!

SFFROOSH

PRENONS GARDE! LES ÉCLABOUSSURES SOULEVÉES PAR LES VOITURES DEVIENNENT DE VÉRITABLES RAZ DE MARÉE!

AAAH!

UN CRABE... ÇA AIME L'EAU! MAIS CELLE-CI EST PLUTÔT POLLUÉE!

MIKE ! AU SECOURS ! JE VAIS DISPARAÎTRE DANS L'ÉGOUT !

SI JE NE LA RATTRAPE PAS, SALTAREL LA FINIRA DANS L'ESTOMAC D'UN RAT !

MATCHES SULPHUR

BLUBLU... GLUB...

MATCHES SULPHUR ALLUMETTES

OUF ! SOUS CETTE CADILLAC, NOUS SOMMES MOMENTANÉMENT À L'ABRI !

OOOOH ! MIKE CHÉRI !...

!?

MON DIEU !... CRABBY... IL VA SE FAIRE EC...

CRABB ! DERRIÈRE TOI ! ! !

MAZETTE! CE PIED PLAT CHAUSSE AU MOINS DU 15 MÈTRES!

ÇA ME RAP-PELLE LE 43 FILLETTE DE MA TANTE AURÉLIA!

PLOTCH

VOUS, LÀ... CIRCULEZ!

O.K! O.K!

ATTENTION AU TUYAU D'ÉCHAPPE-MENT!

VROM

VROOOAP

AAH!

NY 01326

COUGH! COUGH!

POUAH! MARRE! J'EN AI MARRE D'ÊTRE BALLOTTÉ COMME UN FÉTU DE PAILLE!

COMMENT SURVIVRE DANS CE MONDE QUI N'EST PAS À NOTRE ÉCHELLE?

GRRROW!

PAR ICI! SINON, NOUS SERONS DÉVORÉS!

CASSIUS

RHAAAA!

VOUS PARLEZ D'UNE VIE, *KIDS*! V'LÀ QUE LES CABOTS SE PRENNENT POUR DES DINOSAURES!

ALLEZ, VIENS, CASSIUS!

HÉ, CASSIUS! COUCOUCHE PANIER! TON MAÎTRE T'APPELLE!

POUAAAH! LE DINOSAURE ARROSE LES PÂQUERETTES... BUBOOOUAH!

J'EN AI MARRE! MARRE! MARRE!

?!

?!

?!

AH! AH! AH! NON MAIS... VOUS AVEZ VU VOS BOBINES DANS LA GLACE? AH! AH! MOCHES... MAIS ALORS... MOCHES!

OH, MIKE! CRABBY A RAISON! NOUS NE SOMMES PLUS DES ÊTRES HUMAINS!

LA FERME, AFFREUX CRABE! TU NE T'ES DONC PAS VU?

TU ES ENCORE PLUS MOCHE... HORRIBLE... REPOUSSANT!

AH! AH! C'EST... C'EST VRAI QUE JE SUIS REPOUSSANT! SOB!

LES SVIZZ ONT FAIT DE NOUS DES MUTANTS... DES MONSTRES...

...ET CE QUI EST PIRE... DES MONSTRES MINUSCULES, MI-INSECTES, MI-HUMAINS...

NOUS SOMMES DES PARIAS... ET NOUS NE SURVIVRONS PAS!

RAS LE BOL DE CETTE VIE DE CRABE-NAIN! J'EN AI PLEIN LA PINCE! AUTANT ME FAIRE ÉPINGLER TOUT DE SUITE PAR UN COLLECTIONNEUR!

CRABBY, NON!!

?!!! HEIN?

TOI, ÔTE-TOI DE MON CHEMIN!

??!

C'EST UNE HONTE ! VOUS ÊTES IVRE ! DONNEZ-MOI VOTRE NUMÉRO ! J'IRAI ME PLAINDRE À MON SÉNATEUR !

JE... JE N'AI RIEN... MAIS ALORS ABSOLUMENT ***RIEN*** COMPRIS !

BEN... ÇA ALORS... JUSTE UNE PETITE PICHENETTE... ET JE SATELLISE UN COP !

BON SANG ! JE CROIS DEVINER... RAPPELEZ-VOUS L'ÉNERGIE QUE NOUS AVONS DÉPLOYÉE QUAND NOUS AVONS QUITTÉ LA FUSÉE DES ***SVIZZ*** ! CETTE ÉNERGIE N'AVAIT RIEN DE NATUREL !

MAIS ALORS, CETTE MUTATION NOUS AURAIT-ELLE DOTÉS DE ***SUPER-POUVOIRS*** ? MES AILES... LA PINCE DE CRABB... TES BRACELETS, MIKE, NOS ANTENNES...

EH BIEN, *KIDS* ! ON VA VOIR ÇA TOUT DE SUITE !

COUAC

ESSAYONS MON COUP FAVORI SUR CETTE BORNE À INCENDIE !

IL VOLE !

FANTASTIQUE !

WOOOSH

QU'EST-CE QUE C'EST QUE CES BORNES À INCENDIE EN CARTON-PÂTE? JE ME PLAINDRAI AU MAIRE!

MIKE! CRABBY! REGARDEZ, JE...

JE VOLE, MOI AUSSI!!

MES ANTENNES CAPTENT ET ÉMETTENT TOUTE LA GAMME DES ONDES RADIO-ÉLECTRIQUES... JE PERÇOIS EN VOUS ET EN MOI UN POTENTIEL ÉNERGÉTIQUE COSMIQUE!

YAAAHOOOOU! NOUS SOMMES DES SUPER-HÉROS!

MIEUX, CRABBY! NOUS SOMMES DES SUPER-HÉROS ***MICROCOSMIQUES***! ET NOTRE TAILLE MINUSCULE EST UN ATOUT MAJEUR... UN POUVOIR EN ***PLUS***!

MES BRACELETS SONT DES RÉACTEURS NEUTRONIQUES QUE JE PEUX COMMANDER À VOLONTÉ!

TRÈS BIEN, FAN... VOILÀ NOS SUPER-HÉROS MICROCOSMIQUES SORTIS DE LEUR COCON ET DEVENUS CHRYSALIDES. MAIS SI TU T'IMAGINES QUE C'EST SEULEMENT POUR JOUER LES MONTE-EN-L'AIR, ALORS LÀ... TU ES PRIÉ D'ALLER LIRE AILLEURS...

... CAR DANS LE CIEL CIRCUM-TERRESTRE, SE PROFILE L'ABOMINABLE ENNEMI...

Ô GUIDE SUPRÊME! COMME PRÉVU, LES TROIS MUTANTS ONT DÉCOUVERT LEURS POUVOIRS!

NOUS AVONS COMMIS UNE ERREUR! CORRIGEONS-LA EN LES ***DÉTRUISANT***, CAR ILS SONT LES SEULS TERRESTRES À CONNAÎTRE NOTRE EXISTENCE...

...ET NOS DESSEINS: L'ANÉANTISSEMENT DE L'ESPÈCE HUMAINE POUR PRÉPARER L'AVÈNEMENT DU RÈGNE DES INSECTES!

SVIZZ! PROGRAMMEZ SUR LE TRANSMUTATEUR LA CRÉATION DE ***SKORPIO***, L'EXTERMINATEUR!

ATTENDEZ ! MON POUVOIR RADAR LOCALISE LA PRÉSENCE DE L'ASTRONEF DES **SVIZZ** AU-DESSUS DE NEW-YORK EN ORBITE GÉOSTATIONNAIRE ! (1)

SANS BLAGUE, MIKI ? T'ES CAPABLE DE FAIRE ÇA ? FORTICHE !

NOTRE MISSION EST DE COMBATTRE CES MONSTRES !

(1) - ORBITE GÉOSTATIONNAIRE : À 36400 Km DE LA TERRE, UN ENGIN PEUT SE SATELLISER À LA VITESSE DE LA ROTATION TERRESTRE ET PAR CONSÉQUENT PARAÎTRE IMMOBILE DANS LE CIEL...

TU AS RAISON, SALTY ! MAIS AVANT TOUTE CHOSE, NOUS DEVONS INFORMER L'HUMANITÉ DE CETTE MENACE VENUE DE L'ESPACE !

YEEEAAAH ! EN VOITURE POUR WASHINGTON ET LA MAISON BLANCHE !

LE TEMPS DE LIRE CE TEXTE ET...

AU POIL, LES MOUCHES ! NOUS NOUS BALADONS À DES ALLURES SUPER-CHOUETTES !

MES SENS ONT ENREGISTRÉ UNE VITESSE PHOTONIQUE : 80.000 Km/s !

D'ACCORD, EMIR! IL N'Y A PAS DE QUOI FOUETTER UN CHAT! MAIS SI VOUS AUGMENTEZ ENCORE LE PRIX DU BRUT, JE VOUS ENVOIE LA 7ÈME FLOTTE!

BREJNEV?... QUOI, BREJNEV?! C'EST UN COPAIN!

KLAK!

POUAH! TOUT FOUT LE CAMP! L'ASIE, L'AFRIQUE! ET LES COURS DE L'ARACHIDE QUI BAISSENT!

PRÉSIDENT! VOUS ÊTES DE SANG-FROID... MAIS OUI, NOUS EXISTONS... ABAISSEZ VOTRE REGARD!

OUAIS! BREF! VOS SOUCIS ACTUELS, PRÉSIDENT, C'EST DU PIPI DE CHAT À CÔTÉ DE CE QUI VOUS ATTEND!

TIENS? ÇA BOURDONNE DANS MON OREILLE... ON DIRAIT DES VOIX! SÛREMENT DU SURMENAGE... FAUT QUE JE CONVOQUE MON PSYCHANALISTE!

NOUS SOMMES LES PREMIÈRES VICTIMES D'UNE ARMÉE D'ENVAHISSEURS GALACTIQUES!

DES INSECTOÏDES! LEUR BUT: LA DESTRUCTION DE L'HUMANITÉ POUR IMPOSER LEUR ESPÈCE!

NON MAIS... VOUS VOUS VOYEZ EN CHARENÇON DE CACAHUÈTE, PRÉSIDENT?

?!!

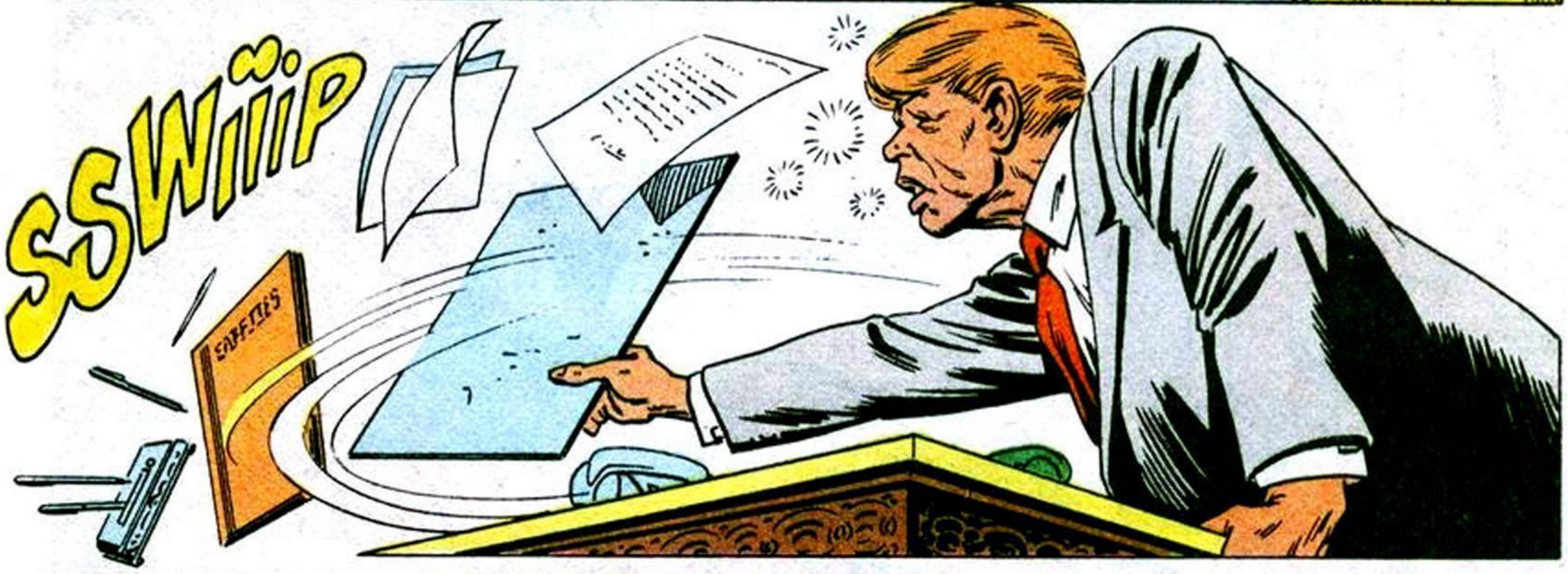
SSWIIIP
SOLDES

GOSH! IL EST TEMPS QUE TEDDY ME REMPLACE! JE DOIS AVOIR 25 DE TENSION!
JE VAIS PÊCHER LE BARRACUDA AUX BAHAMAS!

TENTATIVE DE RÉVÉLATION AVORTÉE! POUR EN PRÉVENIR UNE AUTRE... NÉCESSITÉ DE LES DÉTRUIRE!
GUIDE SUPRÊME! CRÉATION SKORPIO ACHEVÉE!
13

PLACE À SKORPIO L'EXTERMINÁ-TEUR !... OUVREZ LE SAS !

VRRRZZZZ

WHOOOMM

SKORPIO !

MARRE ! CETTE FOIS, J'EN AI VRAIMENT RAS L'ABDOMEN ! L'EX-PRESS WASHINGTON-NEW-YORK VA PAS-SER ! JE NE DÉCOL-LE PAS DE CE RAIL !

CESSE DE FAIRE LE PITRE, *CRABBY* ! L'INSTANT EST TROP DRAMA-TIQUE !

NE DÉSESPÉREZ PAS, *KIDS* ! IL NOUS RESTE L'*ONU*, LE PARLEMENT EUROPÉEN, ET POURQUOI PAS *BREJNEV* ?

FFSSSHHHiiiiiii

HELLS! QU'EST-CE QUE...

MON DIEU! UN ENGIN SPATIAL D'UN NOUVEAU TYPE!

O.V.N.I... SOIT QUI MAL Y PENSE!

WWOOSH

PARÉS AUX SUPER-POUVOIRS, KIDS?

C'EST O.K. POUR MA PINCE!

ATTACHEZ VOS CEINTURES!

KLAK

FORCE 8!

HUIT RÉACTEURS DE POIGNET EN ACTION...

KLIIING

ET HOP! TRANSMISSION ROMPUE ENTRE LES SVIZZ ET LEUR MONSTRE!

TRIP

BOWM

NOUS N'AVONS PAS DÉTRUIT SES FONCTIONS VITALES!

HORREUR! LE CASSE-NOISETTES NOUS POURSUIT!

DIRECT AU FOIE! CELA TE FERA DIGÉRER TES CIRCUITS INTÉGRÉS!

SANS SA TÉLÉCOMMANDE, C'EST UN MONSTRE SOURD ET AVEUGLE! L'EXPRESS ARRIVE... C'EST LE *MOMENT!*

KRANK

SKORPIO DÉTRUIT!

COMMUNICATION INTERROMPUE!

MIKROS EST PLUS REDOUTABLE QUE PRÉVU!

MES ÉMISSIONS GAMMA BROUILLENT LEUR TÉLÉ-DÉTECTION! JE NE PEUX DONC CLAIREMENT VOUS PARLER DE MON PROJET... LA DESTRUCTION DE L'ASTRONEF DES SVIZZ!

CONTACT RÉTABLI!

SVIZZ! NOUS MESURONS VOTRE PUISSANCE ET VOUS AVEZ PRIS CONSCIENCE DE LA NÔTRE! JE VOUS DONNE RENDEZ-VOUS SUR LE TOIT DU *PAN AM BUILDING* AFIN DE PRENDRE CONNAISSANCE DE VOS PROPOSITIONS!

MIKROS RUSE!... IL VEUT NOUS ATTIRER POUR NOUS *DÉTRUIRE*... MAIS LE GUIDE SUPRÊME A LUI AUSSI SON PLAN!

EN SOMME, C'EST UNE RENCONTRE AU SOMMET!

D'ACCORD, MIKROS!

CE SOIR-LÀ, UNE ÉTRANGE ÉTOILE FILANTE GLISSE AU-DESSUS DE MANHATTAN...

ATTENTION, *KIDS!* LES VOICI!

MAM

MIKROS, CRABB! VOS EFFORTS RESTENT VAINS! SALTARELLA EST HAPPÉE...

...DANS UN CHAMP DE FORCE IMPÉNÉTRABLE!

AAAH!

!!?

LA FEMELLE HUMANOÏDE VOUS SERA RENDUE LORSQUE VOUS AUREZ ACCOMPLI LA MISSION POUR LAQUELLE NOUS VOUS AVONS CHOISIS!

RETENEZ-MOI OU J'EN FAIS DE LA PÂTÉE DE LÉPIDOPTÈRE!

VOUS PRENDREZ LA TÊTE D'UNE IMMENSE ARMÉE: CELLE DES INSECTOÏDES LES PLUS SOCIAUX ET LES PLUS DESTRUCTEURS DE VOTRE PLANÈTE! *TERMITES, ABEILLES, FRELONS* ET *CRIQUETS* SERONT LES SOLDATS QUI ANÉANTIRONT L'ESPÈCE HUMAINE! RENDEZ-VOUS DANS UN MOIS!

MA PETITE *SALTY* ENTRE LES PATTES DE CE CANCRELAT! *SNIF!* C'EST TOI QUI L'AS LIVRÉE AVEC TES PLANS À LA GOMME!

SALTY EST PERDUE... ET JE N'AI QU'UN REGRET...

... CELUI DE NE PAS LUI AVOIR CRIÉ MON AMOUR!

LE COEUR A SES RAISONS QUE LES SUPER-POUVOIRS NE CONNAISSENT PAS... FAN!... METS-TOI À LA PLACE DE MIKROS... QUE FERAIS-TU SEUL ET DÉSEMPARÉ, FACE AUX ÉTOILES, AU COEUR DE MANHATTAN?
RENDEZ-VOUS AU PROCHAIN ÉPISODE DANS **MUSTANG 56!** (18)

LUG PRÉSENTE...

DE MALCOM NALIGHTON, PRÉPARÉ PAR UNE CONSTÉLLATION DE GROSSES TÊTES, MAGISTRALEMENT DESSINÉ PAR JOHN MILTON...

MIKROS
titan microcosmique

3ÈME ÉPISODE

SUR UN TOIT DE MANHATTAN, SEULS ET DÉSEMPARÉS, DEUX SUPER-HÉROS PLEURENT LA DISPARITION DE LA DOUCE SALTARELLA, RAVIE PAR LES SVIZZ, CRUELS CONQUÉRANTS INSECTOÏDES DE L'UNIVERS...

T'AS BONNE MINE, SAVANT! GÉNIAL, QUE TU DIS? TE FAIRE DOUBLER PAR DES PUNAISES DES BOIS!

SNIF! MA SALTARELLA EST LÀ-HAUT, QUELQUE PART DANS LE COSMOS, ENTRE LES GRIFFES D'AFFREUX PERCE-OREILLES!

quelque part une ÉTOILE...

METS UNE SOURDINE À TON TROMBONE, ARTHROPODE HYPOCONDRIAQUE! MOI AUSSI JE SOUFFRE, MAIS J'ESSAIE DE RÉFLÉCHIR!

1

NOTRE GALAXIE COMPTE PRÈS DE *CENT MILLIARDS* D'ÉTOILES ET NOTRE SALTY EST EMPORTÉE VERS L'UNE D'ELLES...

MAIS LAQUEL-LE ?

AH! PARCE QUE TU ESPÈRES LA RATTRAPER, *TÊTE D'OEUF* ? TU ME FAIS *RIGOLER* LA PINCE !

TAIS-TOI, CRABBY... DIEU! MES ANTENNES CAPTENT UN FLUX D'*ONDES NOUVELLES !*

*"... LES SVIZZ VIENNENT DE **SATELLISER** UN RELAIS-ESPION D'INFORMATIONS... JE **SUIS** L'ÉCHO DE SON RADAR ULTRA-PUISSANT..."*

*"... IL NOUS SURVEILLE DE TRÈS PRÈS... UN VRAI **CHIEN DE GARDE !** MAIS..."*

L'ASTRONEF DES SVIZZ S'ÉLOIGNE À LA *VITESSE DE LA LUMIÈRE !*

INCROYABLE ! ELLE *FRANCHIT MÊME LE SEUIL* DE LA VITESSE DE LA LUMIÈRE...

"... ET *QUITTE* LE SYSTÈME SOLAIRE À DES *MILLIONS* DE KILOMÈTRES À LA SECONDE !!

LA VOILÀ ENTRÉE DANS UNE *AUTRE DIMENSION !*

"... JE NE PEUX PLUS LA CAPTER !

TRENTE MILLIONS DE KILOMÈTRES! MOTEUR ANTI-MATIÈRE EN VITESSE CROISIÈRE!

GLISSONS DANS TUNNEL "K"... CINQUIÈME DIMENSION!

CAP SUR LA *RUCHE*!

TERRIENNE HUMANOÏDE! NOUS CONTRÔLONS *MKROS* ET *CRABB* GRÂCE AU ***RELAIS-ESPION***! AU PREMIER GESTE DE RÉBELLION DE LEUR PART, TU SERAS ***DÉTRUITE***!

HORRIBLES *MONSTRES*! DITES À VOS GARDES DE NE PAS ME TOUCHER!

ICI RELAIS ESPION... COMMUNIQUÉ Nº 1... LES DEUX SUJETS PARALYSÉS SUR UN TOIT DE NEW-YORK...

...RETRANSMISSION DE LEUR CONVERSATION... " C'EST TERRIBLE CRABBY... SALTARELLA EST PERDUE... À JAMAIS...!

MIKE! MON ***AMOUR***! ***ADIEU***! ADIEU...

QU'ON L'***ENFERME*** DANS LA CELLULE DE CRISTAL!

ADIEU, SALTARELLA! MON AMOUR... JE NE T'ENTENDS PLUS... MAIS JE *RESSENS* EN MOI TON CRI DÉSESPÉRÉ!

PAS LE MOMENT DE *CHIALER*, LÉPIDOPTÈRE! *FONÇONS* SUR CE RELAIS À LA NOIX ET CASSONS TOUT!

T'AS RAISON, *BIBENOUM*! PASSONS AUX ACTES!

VOLER DANS L'ESPACE, C'EST *GONFLÉ*! ON *RISQUE* DE FINIR EN EAU DE BOUDIN!

ESSAYONS TOUJOURS!

YEEEEPPIEE! TOUT BAIGNE DANS L'HUILE!

DIEU SEUL CONNAÎT L'*ÉTENDUE* DE NOS SUPER-POUVOIRS!

JE *LOCALISE* LE RELAIS EN ORBITE GÉOSTATIONNAIRE!

OUAIS! MAIS LUI *AUSSI* NOUS A REPÉRÉS!

---ICI RELAIS... COMMUNIQUE N°2 : LES DEUX SUJETS FONCENT SUR MOI DANS LE BUT DE M'ATTAQUER... ATTENDS INSTRUCTIONS...

CES HUMAINS FONT PREUVE D'AGRESSIVITÉ !

REPOUSSEZ-LES SANS DESTRUCTION SELON LE PROGRAMME ÉTABLI ET ATTENDEZ MES NOUVELLES INSTRUCTIONS...

ESSAYONS DE NOUS EMPARER DU RELAIS ! LE DÉTRUIRE SERAIT COUPER LE SEUL LIEN POSSIBLE AVEC SALTARELLA !

AAAGH ! DES LASERS DÉFENSIFS !

ELLES ONT TOUT PRÉVU, CES SALES BLATTES !

ALLEZ, MON POTE! ON RIPOSTE! ET QUE ÇA PÈTE!

HEY! QUE FAIS-TU?

EN CONCENTRANT MES NEURONES CÉRÉBRAUX, JE PEUX ÉMETTRE DES DÉCHARGES NEUTRONIQUES!

GÉNIAL MAIS INEFFICACE, VER LUISANT!

LE RELAIS S'EST ENTOURÉ D'UN CHAMP MAGNÉTIQUE IMPÉNÉTRABLE!

AAAAGH!

AAARGH!

NUTS! CE MAUDIT RELAIS NOUS A REFOULÉS SUR TERRE... OÙ... OÙ SOMMES-NOUS?

SBWOOOF.. OUF.. PFFFT...

SUPER-TERRIBLE! EST-CE ENCORE UN SUPER-CADEAU DES SVIZZ?

TU PARLES! NOUS AVONS ATTERRI SUR UNE PLAGE ET CE CRUSTACÉ CHERCHE À NOUS BOULOTTER!

MAIS N'OUBLIE PAS TES SUPER-POUVOIRS, CRABBY!

C'EST VRAI QUE JE SUIS UN MICRO-SUPER-HÉROS! LAISSE-MOI CE POIDS LOURD, MIKE!

ÇA ME RAPPELLE MA VICTOIRE CONTRE YOURI KAMENOF, AUX JEUX MONDIAUX! HAN!

CLAK KRAK

TRICHEUR! DEUX PINCES CONTRE UNE! MAIS LA MIENNE T'ENTERRE!

BOOF!

MIKROS... LE GUIDE SUPRÊME TE PARLE PAR L'INTERMEDIAIRE DU RELAIS... DERNIER AVERTISSEMENT --- EXECUTE SANS TARDER MON PLAN DE DESTRUCTION DE L'HUMANITE... UNE NOUVELLE TENTATIVE DE REBELLION... ET C'EST LA MORT DE SALTARELLA ---

C'EST AFFREUX... POUR LES *AUTRES* LA VIE CONTINUE... ILS IGNORENT TOUT DE LA *MENACE!*

POUAH! QUI ÉCOUTERAIT LA VOIX DE DEUX PETITS *MICROBES*? J'EN AI PLEIN LES *MANDIBULES!*

PLT!

SUN BEAM

on the boa himself one cross over th

KENNEDY CAPE AUGUST 16 th
Lancement d'une fusé scout" à des fins d'exp biologiques dans l'espac uls passagers à bord ouris et insectes qui s soumis à diverses exp

CRABBY! IL EST 17 HEURES 50!... NOUS AVONS *JUSTE* LE TEMPS!

DE FAIRE *QUOI*? UNE PARTIE DE VOLLEY?

AUG 17 50 16th

SUIS-MOI!... JE GARDE UN *DERNIER* ESPOIR!

DE FAIRE UNE PARTIE DE BASE-BALL? *PEUH*... JE SUIS *DÉCLASSÉ!*

QUELQUES SECONDES PLUS TARD...

ÇA TOURNE PAS ROND, MIKE? TU ESPÈRES RATTRAPER NOS *POUX* DU COSMOS AVEC CE *TACOT*?

J'ESPÈRE QUE LE SAS N'EST PAS *DÉJÀ* VERROUILLÉ!

VERROUILLAGE DU MODULE! QUITTEZ LA RAMPE... LE COMPTE À REBOURS VA COMMENCER!

NASA

--- 5---4---3---2---1... *FIRE!*

RROOOWAARRR

--- DEUXIÈME ÉTAGE LARGUÉ!

HEY, MIKE!.. VISE UN PEU NOS VOISINS!

ICI RELAIS... COMMUNIQUE N°3... COMMUNICATION ROMPUE AVEC SUJETS...

ANOMALIE DANS NOS CIRCUITS ANALYTIQUES!

CIRCUITS VERIFIES... REPETONS... CONTRÔLE SUJETS INTERROMPU...

SITUATION ANORMALE! J'EN RÉFÈRE AU CENTRE DE DÉCISION DE LA RUCHE!

LES MODULES D'EXPÉRIENCES BIOLOGIQUES SPATIAUX ONT UN BLINDAGE ANTI-RADIATIONS COSMIQUES... J'ESPÈRE QU'IL ARRÊTERA LES DÉTECTEURS

BLL... BLL... ALORS, MON RAT... SOURIS-MOI UN PEU!

D'ABORD COUPER LA TÉLÉCOMMANDE DE CAP KENNEDY AFIN DE PLACER NOUS-MÊMES LE MODULE SUR L'ORBITE DU RELAIS...

KREEP

MODIFICATION DE TRAJECTOIRE RÉUSSIE!

C'EST PAS *POSSIBLE!* LA TÉLÉCOMMANDE NE *RÉPOND PLUS!* LES FUSÉES DE POSITIONS SE SONT *ALLUMÉES!*

INCROYABLE! LE MODULE A CHANGÉ DE TRAJECTOIRE!

... ON DIRAIT QU'IL EST PRIS EN *MAIN* PAR...

C'EST ÇA! PAR LES SOURIS ET LES COBAYES!

C'EST *DINGUE*! J'AVERTIS LA *NASA!*

BON SANG! DIFFICILE DE *CONTRÔLER* CET ENGIN!

ÇA *TANGUE* DANS CETTE CARRÉE! T'ES SÛR QU'ON NE NAVIGUE PAS SUR UN TORRENT À TRUITES, *MIKE*?

BRROOMBLOMBLANG

CROÂÂÂ...!

HEIN? TU AS DIT QUELQUE CHOSE?

CRASH

MOI... NON!! JE CROYAIS QUE C'ÉTAIT *TOI!*

?!

OOAAK

TOI, T'ES SÛREMENT LA *GRENOUILLE* QUI S'EST FAITE PLUS GROSSE QU'UN *BOEUF*!

BEEUARK!!!

RHAN!

AVEC DES MUSCLES PAREILS, TU FERAIS UN TABAC SUR UN *STADE*!

NOUS APPROCHONS DU RELAIS, CRABB! TÂCHONS DE GAGNER L'EXTÉRIEUR DU MODULE! ...

... EN EMPRUNTANT CETTE CONDUITE!

HÉ! JE VOUDRAIS PAS FINIR DANS UN VIDE-ORDURES!

HOLÀ! POUSSEZ PAS DERRIÈRE!

UNE... BANANE! ??!!

ALLÔ, COCO...? ICI HOUSTON! EXPÉRIENCE Nº6 FAIS "HUEK--- HUEK" ET TU AURAS TA BANANE!

!

?!

PLT!

ALLÔ, COCO? TU M'ENTENDS? FAIS "HUEK... HUEK"... BON SANG!

... ALLÔ! COCO, RÉPONDS!

DÉLIVRONS CE PAUVRE CHIMPANZÉ DE CES ÉLECTRODES BARBARES!

HUÉ HUÉ

TIENS TA BANANE, COCO!

ALLÔ, COCO? ICI HOUSTON! C'EST TRÈS BIEN! FAIS BRAVO... PARFAIT... NOUS PASSONS À L'EXPÉRIENCE Nº 7!

SCRONCH

CLAP CLAP

ALLÔ, HOUSTON? ICI COCO! VOS EXPÉRIENCES À LA NOIX, J'EN AI MARRE! VIVE LA LIBERTÉ, BANDE DE PRIMATES À CRAVATES!!!

... MOI COCO, JE VOUS DIS: **ZUT!** JE PRENDS POSSESSION DE CETTE FUSÉE! VIVE LA RÉVOLUTION!

HEEK! HEEK!

COMMUNIQUE Nº 8... SATELLITE TERRESTRE EN VUE... DONNEZ INSTRUCTIONS---

... BRANCHEZ VISIOSCOPE...

ANALYSE DE L'OBJET : MODULE D'EXPÉRIMENTATION BIOLOGIQUE SANS INTÉRÊT!

ATTENDONS D'AUTRES COMMUNIQUÉS CONCERNANT MIKROS ET CRABB!

PFUUIIIIIIIIIII

LE *RADAR* DE BORD NOUS SIGNALE LA PROXIMITÉ DU RELAIS SVIZZ!

ACCROCHE-TOI À MES BASQUES, CRABBY! JE PARS EN *KAMIKAZE*!

J'AI PIGÉ, P'TITE FOURMI! TU T'ES SERVI DE CE MODULE POUR APPROCHER EN DOUCE DE CE RELAIS À LA NOIX!

AH! AH!

HUEK! HUEK!

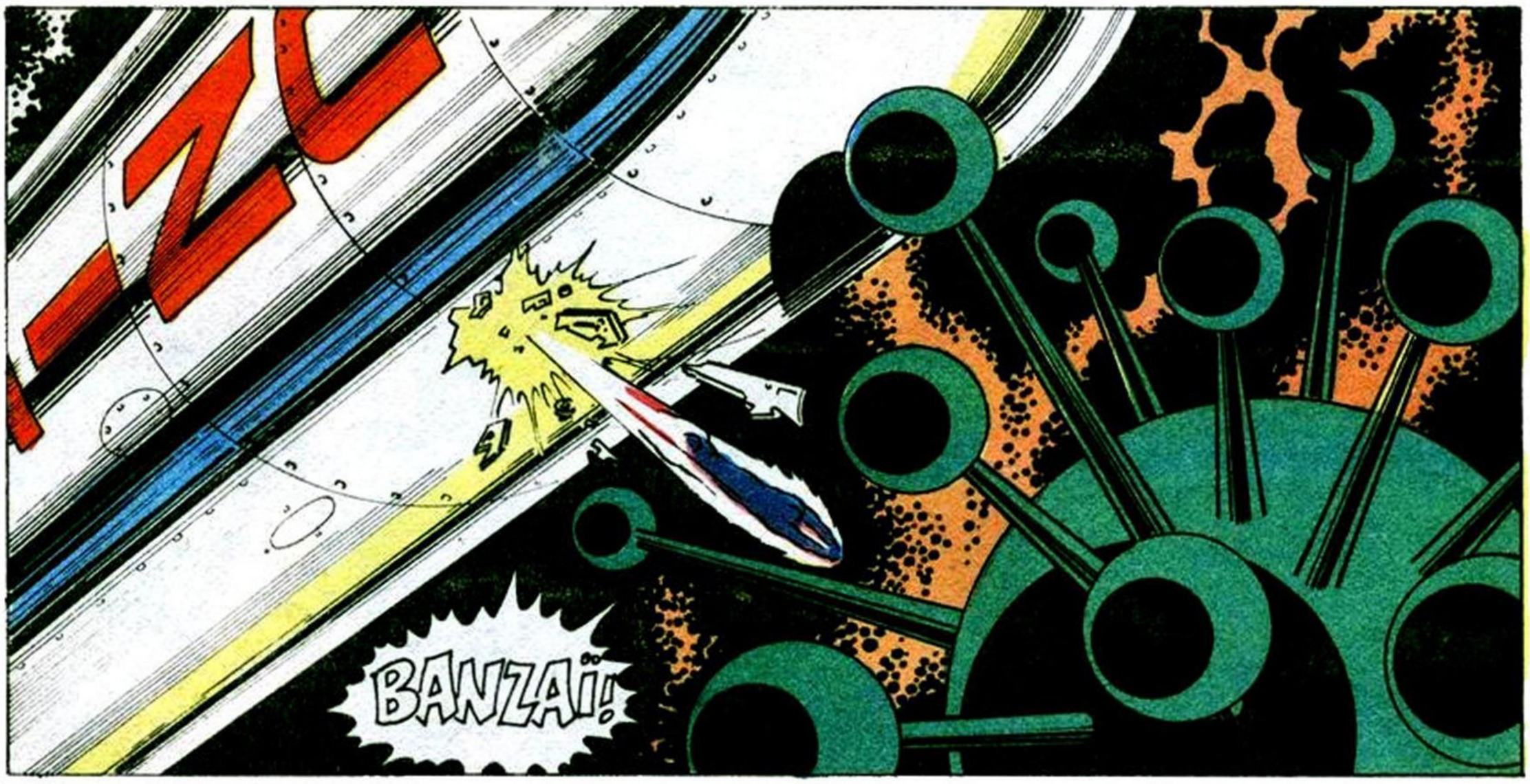
BANZAÏ!

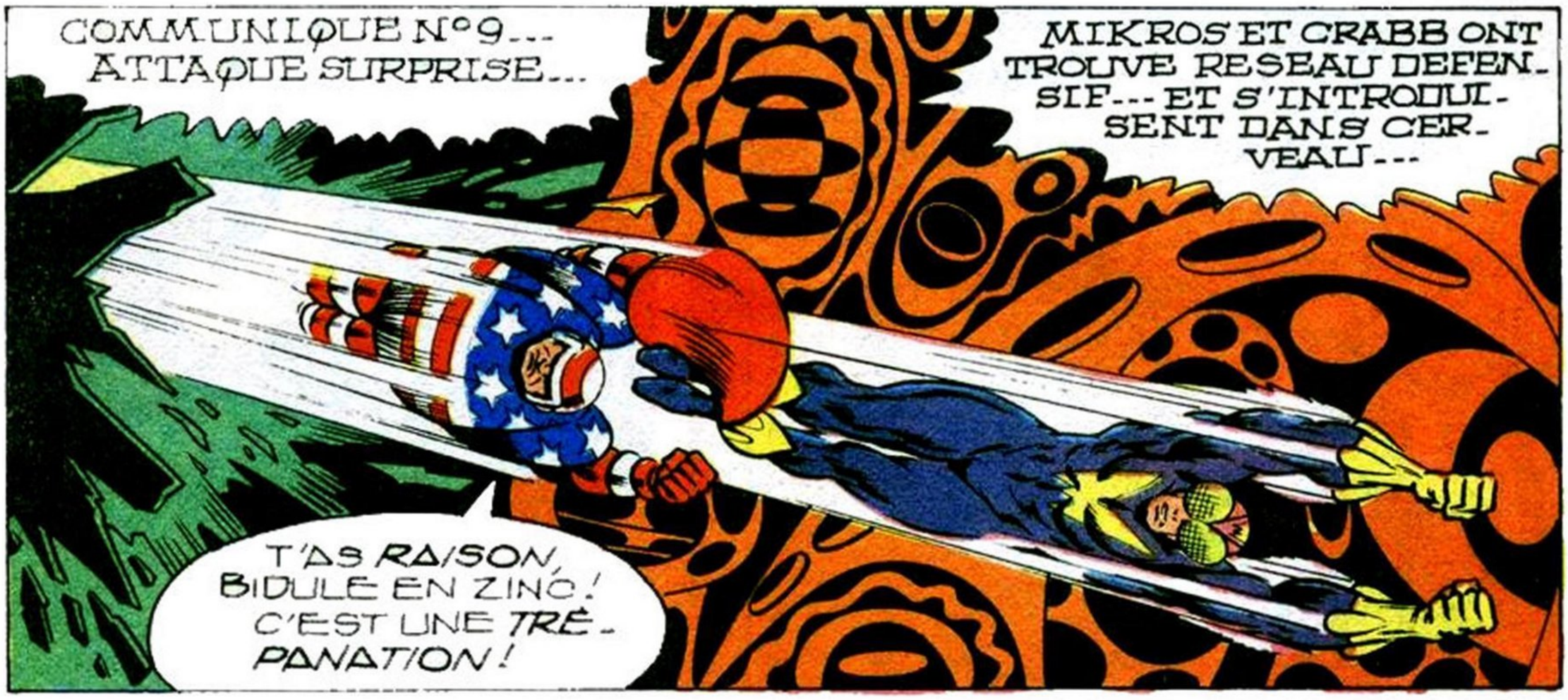
COMMUNIQUE Nº9... ATTAQUE SURPRISE...
MIKROS ET CRABB ONT TROUVE RESEAU DEFEN-SIF--- ET S'INTRODUI-SENT DANS CER-VEAU---
T'AS RAISON, BIDULE EN ZINC! C'EST UNE TRÉ-PANATION!

JE DOIS DÉCONNECTER ET REPROGRAMMER CE CER-VEAU ÉLECTRONIQUE!
MIKROS AGIT... SUR COMPOSAN-TES MEMOIRES... PTUIIITTT--- SUR CIRCUIT ANA--- LY-TIQUE... SUR---

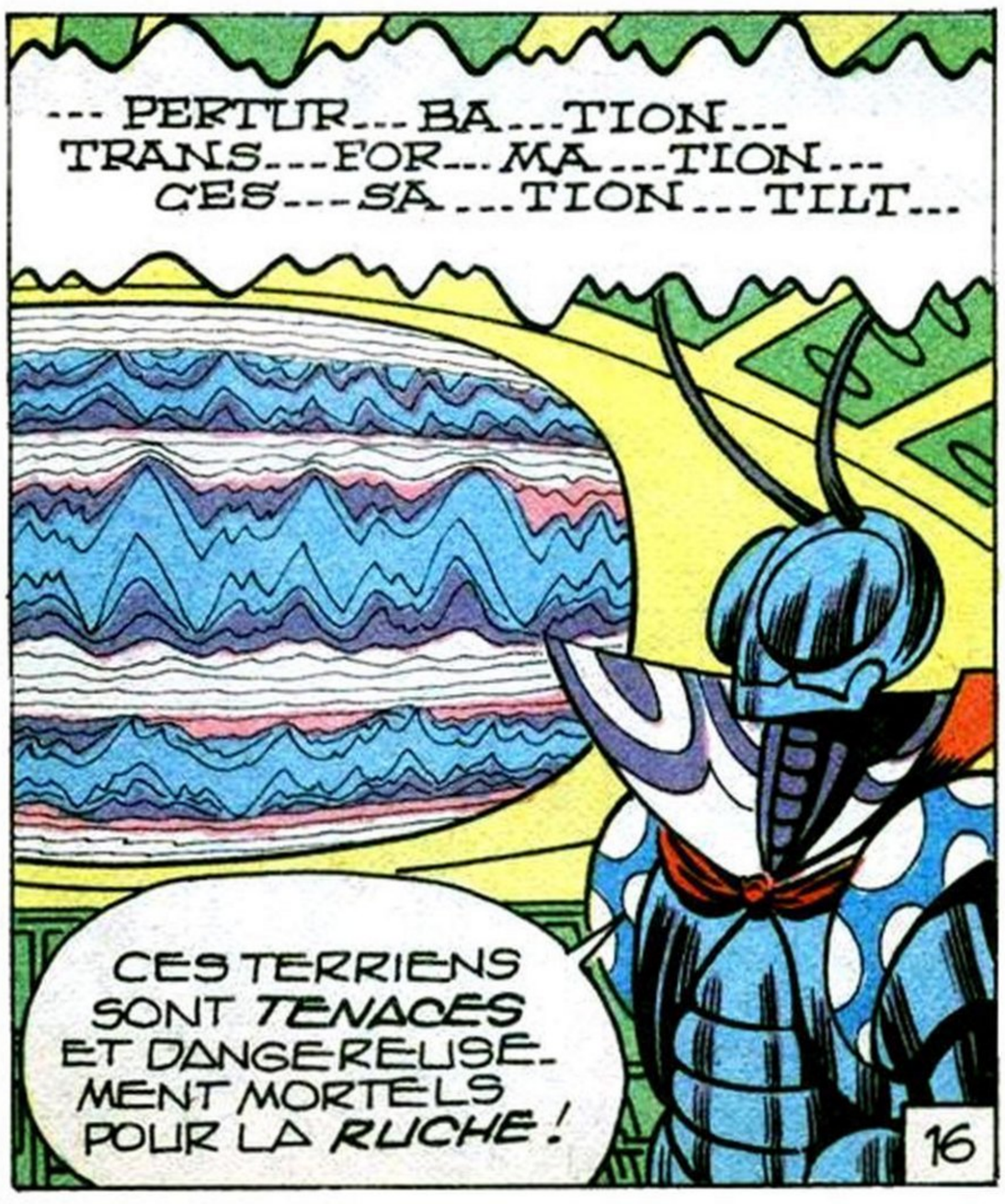
--- PERTUR--- BA---TION--- TRANS---FOR--- MA---TION--- CES---SA---TION---TILT...
CES TERRIENS SONT TENACES ET DANGEREUSE-MENT MORTELS POUR LA RUCHE!
16

DERNIÈRES INSTRUCTIONS: "... SELON PROGRAMME, ÉLIMINATION PHYSIQUE DE L'HUMANOÏDE SALTARELLA!..."

... RELAIS BRANCHÉ SUR PROGRAMME AUTO-DESTRUCTION POUR ÉLIMINATION NUCLÉAIRE DE CRABB ET MK-ROS...

MANQUAIT PLUS QUE ÇA!

QUITTONS CETTE BOMBE À RETARDEMENT PENDANT QU'IL EN EST ENCORE TEMPS!

CE RELAIS EST LE SEUL LIEN QUI NOUS RATTACHE À SALTARELLA!

MAIS MON AMOUR VIENT D'ÊTRE CONDAMNÉ À MORT PAR LE CHEF SVIZZ!

TCHAO, L'INGÉNIEUR! MOI, JE ME TAILLE! JE PRÉFÈRE ÊTRE UN CRUSTACÉ SUR TERRE QU'UN MORCEAU DE CHARBON DANS LE COSMOS!

BON SANG! D'OÙ EST-CE QUE ÇA TOMBE!?

LE SYSTÈME D'AUTO-DESTRUCTION VIENT DE SE DÉCLENCHER!

NOUS SOMMES PRISONNIERS DU RELAIS QUI VA EXPLOSER D'UNE SECONDE À L'AUTRE!

ALORS, CHAMPION? QU'ATTENDS-TU POUR FAIRE SAUTER CETTE CLOCHE À FROMAGE?

LES SVIZZ SONT LES PLUS FORTS!

JUMP

JE SENS MON ÉNERGIE QUI QUITTE MON CORPS COMME LE SABLE GLISSE ENTRE LES DOIGTS... AAAH...

PROCESSUS AUTO-DESTRUCTION EN COURS... LE RELAIS EXPLOSERA DANS VINGT SECONDES!

CONDUISEZ LA PRISONNIÈRE DANS LE DÉSINTÉGRATEUR!

MONSTRE! IL Y AURA CERTAINEMENT D'AUTRES MIKE ROSS ET D'AUTRES CRABB SUR TERRE POUR VOUS RÉSISTER!

ELECTRODES ANTI-MATIÈRE EN POSITION!

INSENSÉE! TU IGNORES LA PUISSANCE DES SVIZZ... ELLE EST INFINIE!

... DÉSINTÉGREZ!

ADIEU, MIKE... MON AMOUR...

LECTEUR... SI TU N'ESSUIES PAS UNE LARME APRÈS ÇA, C'EST QUE TU ES UN SVIZZ...
à suivre... et prière de se munir d'un MOUCHOIR!

18

LUG PRÉSENTE:

SCÉNARIO DE MALCOM NAUGHTON MAGISTRALEMENT DESSINÉ PAR JOHN MILTON.

MIKROS
titan microcosmique

4ÈME ÉPISODE

LECTEUR! TANDIS QUE TU REMPLIS LE RÉSERVOIR DE TA HONDA, DE TA KAWA... OU DE TON VÉLOSOLEX, AVEC DU RAFFINÉ À 3,50 LE LITRE* SACHE QUE **SALTARELLA**, OTAGE DES AFFREUX **SVIZZ**, EST PROMISE À LA DÉSINTÉGRATION...

ADIEU, MIKE, MON AMOUR... ADIEU CRABBY... ADIEU LA VIE...

RUSH SUR LA RUCHE!

HÉ, MIKE!... SI C'EST TA *DERNIÈRE* PRIÈRE... PENSE À MOI!...

AUTO-DESTRUCTION DANS DIX SECONDES...

...ET TANDIS QUE TU TE PRESSES LES NEURONES SUR DES PROBLÈMES D'ENSEMBLES, *MIKROS* ET *CRABB* ATTENDENT LA MORT AU CŒUR DU RELAIS VOUÉ À LA DESTRUCTION TOTALE...

*- ET C'EST PAS FINI... ÇA AUGMENTE TOUJOURS!!!

9...8...7...6...5...

DERNIÈRE CHANCE, CRABBY... CONCENTRER TOUTE MON ÉNERGIE POUR ÉMETTRE UNE INTERFÉRENCE ENTRE L'ASTRONEF DES SVIZZ ET NOUS...

AAAAH! JE VAIS ÉCLATER!

...4...3...2...PTUIIT...PTUII...

WWWRRZZ

CRABB!... DERNIÈRE SECONDE!... J'AI MIS TOUT LE PAQUET!

EH BEN... MON P'TIT MIKI... MAIS PARLE! DIS QUELQUE CHOSE! ON EST MORTS?

C'EST PAS AUJOURD'HUI QUE TU FINIRAS EN BOITE, CRABB... MON BROUILLAGE A RÉUSSI!

VYPEEE! VIENS LÀ, MON P'TIT HANNETON! JURÉ! JE TE PAYE UN POT AU BISTROT DU COIN!

VICTOIRE AMÈRE... PUISQUE SALTAREL-LA A ÉTÉ ANÉANTIE!

CES CANCRELATS ONT TUÉ LE **SEUL** AMOUR DE MA VIE!.. **SNIF!**... MAIS TÂCHONS D'OUBLIER...

... CE CAUCHEMAR!... JE RESTERAI **À JAMAIS** UN MICRO-CRABE **CÉLIBATAIRE**... MIEUX... UN CRABE-MOINE!

PAS **QUESTION**, CRUSTACÉ! NOUS AVONS LE **DEVOIR**...

... DE DÉTRUIRE LES SVIZZ, NE SERAIT-CE QUE POUR LEUR FAIRE **PAYER**...

... LA MORT DE **CELLE QUE J'AIMAIS!**

DE QUOI?... PLUTÔT QUE D'AFFRONTER CES PUNAISES COSMIQUES, JE PRÉFÈRE ME FAIRE **ÉCRASER** PAR L'AUTO PUANTE D'UN QUIDAM HUMAIN!

TUNK TUNK

LE SVIZZ **SONT** UNE MENACE POUR NOS FRÈRES DE RACE! VA-T-EN SI TU VEUX! **MOI**, JE PASSE À L'ATTAQUE!

OK! T'AS **GAGNÉ**, SUP'HÉROS! MAIS **COMMENT** FERAS-TU, INGÉNIEUR DE MA PINCE, POUR LANCER CET **OURSIN** À LA GOMME À LA POURSUITE DES SVIZZ?

JE VAIS *RÉACTIVER* LE SUPER-CERVEAU ÉLECTRONIQUE POUR LUI RESTITUER SA *MÉMOIRE* ORIGINELLE... IL A *INTÉGRÉ* TOUTES LES COORDONNÉES DE SON VOYAGE ALLER-RETOUR FANTASTIQUE...

... PLUS LA VITESSE... L'ÂGE DU CAPITAINE ET LA HAUTEUR DES ÉTOILES ! TU PARLES CHINOIS, *CHAMPION !*

...PROGRAMME RETOUR MÉMORISÉ .. CAP SUR LA RUCHE PAR TUNNEL K...INSTRUCTIONS TRANSMISES AU PILOTAGE AUTOMATIQUE-...

TU *VOIS, CRABB !* LE CERVEAU *OBÉIT* COMME UN PETIT TOUTOU ! CAP SUR LA RUCHE !

TU M'ÉCRASES, *GÉNIE !*

QUITTONS SYSTEME SOLAIRE..ACCELERATION 7...ATTEINDRONS VITESSE HYPO-PHOTONIQUE DANS 15 SECONDES...

HEIN ?! *FANTASTIQUE !* NOUS ALLONS FRANCHIR LE *MUR DE LA LUMIÈRE !*

DINGUE ! C'EST DU CINOCHE, TON TRUC !

MIKE! NOTRE BON **SOLEIL** S'ÉLOIGNE PLUS VITE QU'UNE **BALLE** DE BASE-BALL!

ENTRONS DANS... TUNNEL K... VITESSE DE CROISIÈRE ATTEINTE...

STUPÉFIANT! NOUS DEMEURONS DANS UNE CELLULE ***SPATIO-TEMPORELLE***, HORS DU TEMPS RELATIF...

NOUS ***NAVIGUONS*** DANS UNE ***AUTRE DIMENSION!***

ÇA ALORS! JE SUIS À JEUN ET JE **VOIS** DES ÉLÉPHANTS ROSES!

NOUS ***RÉAGISSONS*** À TOUTES LES ONDES COSMIQUES!...

SWWWIIIIWW WWOOOO OOOWWWOOOW

LE BOUQUET! J'ENTENDS LA ***HARPE*** DES SÉRAPHINS!

LE ***BRUIT*** DE FOND DE L'UNIVERS! LA ***RUMEUR*** DES MILLIONS DE CIVILISATIONS GALACTIQUES!

"LA MUSIQUE DES SPHÈRES CÉLESTES!"

IL EXISTE DONC DE PAR L'UNIVERS DES "VOIES" PRIVILÉGIÉES ENTRE LES ÉTOILES ? QUEL PHYSICIEN NE DONNERAIT SA PLACE CONTRE LA NÔTRE...

LA MIENNE ? VOLONTIERS !

HÈ ! MIKE ! ON EST EN TRAIN DE NOUS CHANGER LE FILM !

FIN DU TUNNEL K-ENTRONS DANS ZONE DE CONTRÔLE...

NOUS DÉCÉLÉRONS...

LE RÉVEIL VA ÊTRE DUR !

..PRESENTATION POUR IDENTIFICATION..COULOIR ANALYTIQUE.

IL Y A DU MONDE DANS LE SECTEUR, MIKE ! ON DIRAIT QUE NOTRE OURSIN VA S'ENGOUFFRER DANS UN DE CES TUYAUX D'ORGUE !

L'UNIVERS DES SVIZZ EST *FILTRÉ* PAR CE RÉSEAU DE CONTRÔLE POLICIER. PRÉPARE-TOI À MONTRER *PINCE BLANCHE*, CRABB !

RELAIS CIRCUM. TERRESTRE IDENTIFIÉ...

PRESENCE ANORMALE--- ERREUR PROBABLE D'ANALYSE---

A ETE DETRUIT DANS L'ESPACE TERRESTRE---

CONFIRMATION CONTRÔLE : RELAIS CIRCUM TERRESTRE-- IDENTIFIE---

ALERTE GENERALE--- DEUX HUMANOÏDES A BORD--- ---DRESSEZ BARRAGES---

ET VOILÀ LE **TRAVAIL** ! ALORS, *CHEF* ? T'AS *PRÉVU* LA PARADE ?

CE RELAIS EST PUISSAMMENT *ARMÉ* ! NOUS EN SAVONS QUELQUE CHOSE !

ALORS, ON *FONCE*?

MIEUX... ON *DÉFONCE*!

ORDRE À RELAIS : SYSTÈME DE DÉFENSE!

PUISSANCE MAXIMUM...

ZZOOMP

LE RELAIS PIRATE A FRANCHI LA ZONE DE CONTRÔLE... ORDRE DE LE PRENDRE EN CHASSE---

WHRAMM

ON A DES MANIÈRES CHEZ LES HUMAINS, BANDES DE *DORYPHORES* À *CASQUETTES*! ON *FRAPPE* TOUJOURS AVANT D'ENTRER, AH! AH!

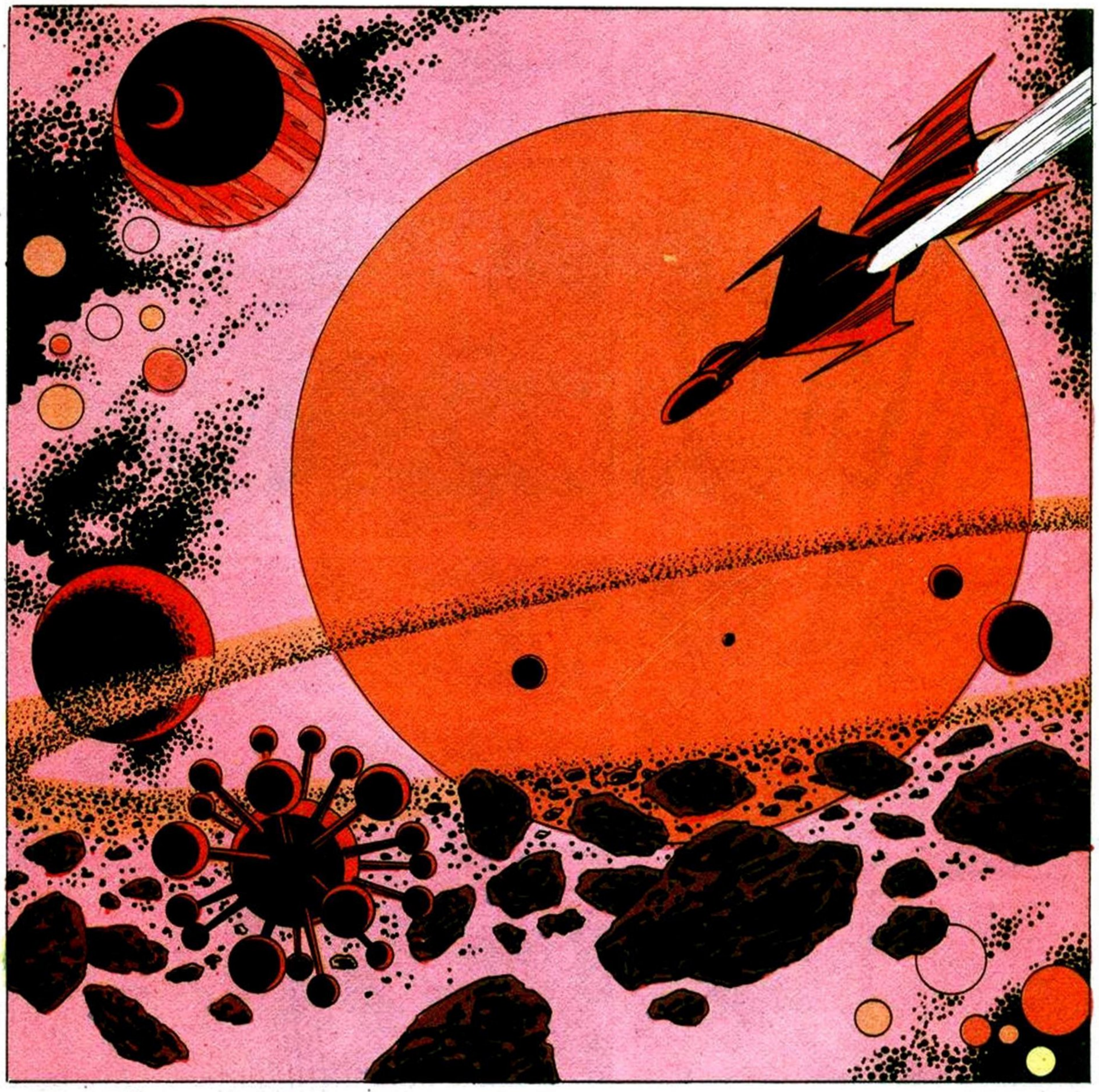

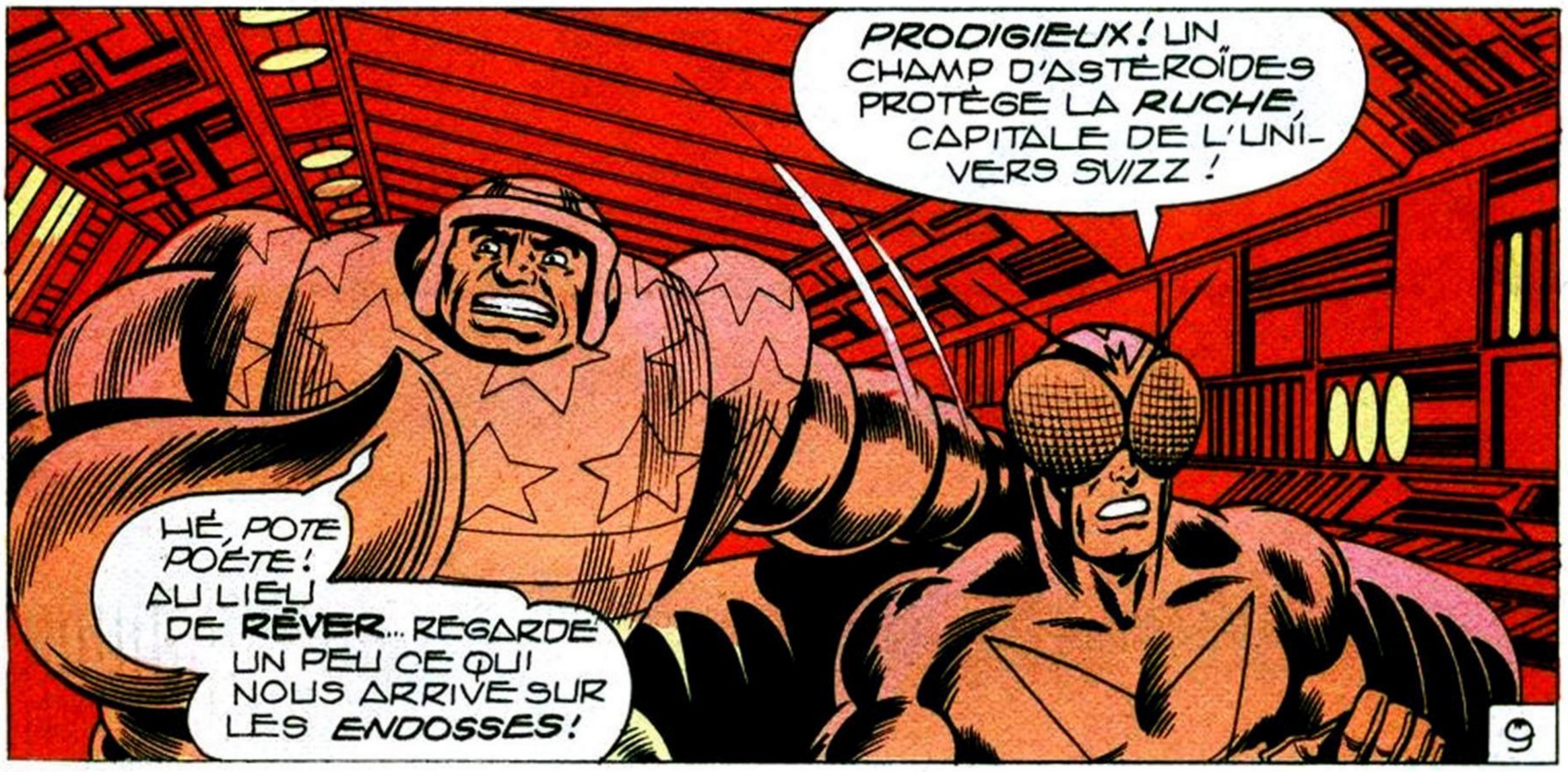
PRODIGIEUX ! UN CHAMP D'ASTÉROÏDES PROTÈGE LA RUCHE, CAPITALE DE L'UNIVERS SVIZZ !
HÉ, POTE POÈTE ! AU LIEU DE RÊVER... REGARDE UN PEU CE QUI NOUS ARRIVE SUR LES ENDOSSES !
9

SWOOSH

NOUS SOMMES *INTERCEPTÉS!* LE CHASSEUR SVIZZ A OUVERT UNE *BRÈCHE* DANS NOTRE RELAIS!

LES *CRABB* ET LES *MIKROS* D'ABORD!

SWOOSH SWOOSH

HUMANOÏDES ONT QUITTE RELAIS...

---INTERCEPTEZ-LES---

QUE PENSEZ-VOUS DE MES DÉCHARGES GAMMA, BESTIOLES?

UNE SECONDE, VER-LUISANT! ILS ONT FAIT DE MOI UN SUPER-HÉROS...

... QU'ILS EN PROFITENT!

WHAM

ET UN ASTÉROÏDE... UN!...

... POUR CETTE BOÎTE DE CONSERVE VOLANTE!

LA RUCHE DES SVIZZ, CAPITALE DE L'EMPIRE INSECTOÏDE...

DIRECTION LA RUCHE AVANT QUE TOUT L'ESSAIM NOUS PIQUE!

HÉ, MIKE! LA SEPTIÈME FLOTTE NAVIGUERAIT À L'AISE DANS CES BOUCHES DE MÉTRO!

UNE *AUTRE* ALVÉOLE S'OUVRE DEVANT NOUS!..

... ET ELLE SE *RE-FERME* DERRIÈRE NOUS!

BIZARRE..! PAS MÊME LA *TROMPE* D'UN COLÉOPTÈRE DANS LE SECTEUR!

ON NOUS *TRACE* LA ROUTE DANS LE *LABYRINTHE* DE CETTE PLANÈTE ARTIFICIELLE...

... POUR QUELLE *DESTINATION?* DANS *QUEL BUT?*

...MIKROS... GRABB... VOUS VOICI AU CŒUR DE LA RUCHE... PROSTERNEZ-VOUS DEVANT TERMITOR... L'EMPEREUR SVIZZ...

NOUS V'LÀ DANS LE SEIN DU *SAINT DES SAINTS* DE L'*ESSAIM*!

?!

LE COMPORTEMENT DES HUMAINS DEMEURE *IMPRÉVISIBLE*... C'EST UNE *ÉNIGME* POUR NOTRE MONDE!

PROSTERNEZ-VOUS...

OBÉISSEZ!

BAS LES PATTES, MOUCHERON...

...OU JE PRENDS LA *MOUCHE*!

NOUS SOMMES VENUS POUR *DÉTRUIRE* LA *RUCHE* ET METTRE *FIN* À VOTRE VOLONTÉ D'HÉGÉMONIE!

ET POUR AVOIR FAIT PÉRIR UNE *INNOCENTE* JEUNE FILLE, JE VAIS VOUS ANÉANTIR...

...AVEC LES *SUPER-POUVOIRS* QUE VOUS M'AVEZ DONNÉS MALGRÉ VOUS!

SALTARELLA? REGARDEZ PLUTÔT!

ÉPARGNÉE AU DERNIER INSTANT, PROMISE À UN DESTIN DE *REINE* POUR DONNER NAISSANCE À UNE *LIGNÉE* D'INSECTO-HUMANOÏDES! LA VOICI DANS LA *GELÉE* NUPTIALE PRÊTE À ÊTRE FÉCONDÉE PAR *TERMITOR*!

SALTY! MON AMOUR! NOUS ALLONS TE *LIBÉRER!*

ET ENSUITE, NOUS *ÉCRABOUILLERONS* CE GROS HANNETON QUI ME DONNE LE BOURDON!

VOS ARMES SONT *INUTILES!!!*

SEUL TERMITOR A LE POUVOIR DE FORCER LA CHAMBRE NUPTIALE!

RÉSISTE, SI TU LE PEUX, À CE RAYON *NEUTRONIQUE* ...

JE RÉSISTE..! GUERRIERS ET OUVRIERS DE L'EMPIRE SONT *DESTRUCTIBLES* ET *ÉPHÉMÈRES..!* NÉS POUR VIVRE UN DE VOS MOIS TERRESTRES ...

SEUL, TERMITOR, L'EMPEREUR ET UNIQUE FÉCONDATEUR DE L'ESPÈCE SVIZZ, EST INDESTRUCTIBLE DURANT *UN* DE VOS MILLÉNAIRES!

À CHAQUE GÉNÉRATION UNE REINE SUCCÈDE À UNE AUTRE REINE... ET GRÂCE À SALTARELLA, JE MODIFIERAI LA GÉNÉTIQUE DES SVIZZ AFIN DE CRÉER UNE RACE PLUS APTE À... CONQUÉRIR LA TERRE!

VOUS ÊTES LES SUJETS D'UNE ULTIME EXPÉRIENCE!

UN AUTRE PIÈGE DE TERMITOR!

?!

CET ARÉOPAGE DE SAVANTS DÉSIRE MESURER ET ANALYSER VOTRE CAPACITÉ DE RÉSISTANCE... APRÈS QUOI, VOS CERVEAUX, RÉCUPÉRÉS, SERONT DISSÉQUÉS...

LES CERVEAUX DE CES HUMAINS, CAPABLES DE SENTIMENTS ET DE PASSIONS QUI DÉROUTENT LES SVIZZ SERVIRONT DE PROTOTYPES À NOS FUTURES GÉNÉRATIONS!

TIENS! LE GUIDE SUPRÊME EST DE LA REVUE!

LE GÉNÉRAL *PROCOR* A FAILLI À SA MISSION DONT L'OBJET ÉTAIT DE ***DÉTRUIRE L'HUMANITÉ*** .. QU'IL NOURRISSE JUSTE AVANT VOUS ...

... LE GLOBULE!

IL S'EST TAPÉ LA CLOCHE AVEC LE ***GUIDE SUPRÊME!*** TU PARLES D'UN ***HORS-D'ŒUVRE!***

SI TU NE VEUX PAS SERVIR DE PLAT DE ***RÉSISTANCE*** ... SUIS-MOI!

KABOOM

CETTE PAROI RÉSISTE !

C'EST LA MÊME MATIÈRE QUE CELLE DE LA PRISON DE SALTARELLA !

BON SANG ! CE MONSTRE EST FAIT DE LA MÊME PÂTE !

J'ESPÈRE AU MOINS QU'EN M'AVALANT, IL AURA UNE BONNE INDIGESTION DE CRABE !... ADIEU, MON VIEUX COPAIN !

NOTRE MORT EST SANS IMPORTANCE... CE QUI M'HORRIFIE, C'EST LE DESTIN AFFREUX AUQUEL SALTARELLA ET L'HUMANITÉ SONT PROMISES !

ÉPILOGUE INDIGESTE COMMENT S'EN SORTIR ?... ET CHAPEAU AU SCÉNARISTE S'IL S'EN SORT !

PROCHAIN ÉPISODE :

"ETERNEL RETOUR"

à suivre...

LUG PRÉSENTE...

...SUR UN RÉCIT DE MALCOM NAUGHTON - LES DESSINS DE JOHN MILTON.

MIKROS
titan microcosmique

CINQUIÈME ÉPISODE

L'ÉTERNEL RETOUR!

LE *GLOBULE* AVALE TOUTES SES VICTIMES ET *GROSSIT* À VUE D'ŒIL!

NOUS ALLONS ÊTRE *DIGÉRÉS* À NOTRE TOUR... *MIKE*... NOUS SOMMES *PERDUS!*

UNE DERNIÈRE CHANCE, *CRABBY!* JE VAIS TENTER D'EXPLOITER POUR LA PREMIÈRE FOIS L'*ÉNERGIE À ULTRA-SONS!*

ET POUR COMBLE DE MALHEUR, LA PAUVRE SALTARELLA EST PROMISE À DES NOCES MONSTRUEUSES AVEC L'IMPLACABLE **TERMITOR**, *EMPEREUR DES* **SVIZZ**...

MIKROS, LE TITAN MICRO-COSMIQUE CONCENTRE DANS SON CORPS LES VIBRATIONS LES PLUS SUBTILES...

... DES ONDES INOUÏES... ÉTRANGEMENT MODULÉES, JAILLISSENT DE SES ANTENNES...

LE GLOBULE SE FIGE! MES ULTRA-SONS STOPPENT SON DÉVELOPPEMENT!

MIKE! ÇA MARCHE! ENCORE UN POUVOIR DE PLUS!

MAIS ÇA ME FAIT UN DRÔLE D'EFFET! ÇA ME REND TOUT GAGA!!

?!!! HEY! QU'EST-CE QUE...

GOSH!

KRAAK

QUE SE PASSE-T-IL, MIKE?!

LES ULTRA-SONS! LE VOILÀ LE MOYEN DE REPRENDRE UNE TAILLE HUMAINE! FANTASTIQUE!

MIKROS A DÉCOUVERT LE SECRET DE NOTRE RAYON RÉDUCTEUR !

EN BRISANT LA COUPOLE, LES HUMANOÏDES ONT LIBÉRÉ LE GLOBULE !

LA RUCHE EST DÉSORMAIS CONDAMNÉE !

CE TRUC-LÀ VA TOUT BOUFFER ! FICHONS LE CAMP !

SALTARELLA !!

DÉCLENCHEZ LE SYSTÈME DE DÉFENSE ULTIME ! LES HUMANOÏDES DOIVENT MOURIR AVEC LA RUCHE !

LA LIBÉRER ? MAIS COMMENT, L'ARTISTE ?

LIBÉRONS-LA DE SA GANGUE GÉLATINEUSE AVANT QUE LE GLOBULE N'AIT INVESTI ENTIÈREMENT LA RUCHE !

EN RE-COMMENÇANT SUR *ELLE* L'EXPÉRIEN-CE DES *ULTRA-SONS!*

MAIS JE DOIS *LIMI-TER* L'INTENSITÉ DU RAYON SOUS PEINE DE LA *DÉTRUIRE!*

SI TU LOUPES TON COUP, *P'TITE GUÊPE*... JE *T'ÉCRABOUIL-LE!!!*

MIKE! MON CHÉRI!... PAR QUEL MIRA-CLE...

PLUS TARD, SALTY! FUYONS CETTE *RUCHE MORTEL-LE!*

SPECTACLE ÉCOEURANT! ET MOI?... JE NE SUIS QU'UNE *PUNAISE!?*

SWOOSH

CRABBY! MON GROS LAPIN!

KISS

JE SAVAIS BIEN QU'ELLE *M'AIMAIT!*

VOUS ME FAITES RIRE ! ON EST COINCÉS AU CENTRE DE CETTE *RUCHE* AUSSI GROSSE QUE NOTRE *TERRE* !

ET TES *SUPER-POUVOIRS*, QU'EST-CE QUE TU EN FAIS, *COCO* ?

MON *DIEU* ! QUELLE *HORREUR* !

MANQUAIT PLUS QUE LE *GLOBULE* !

SUIVEZ MON SILLAGE ! J'ALLUME MES POIGNETS-RÉACTEURS *FORCE 8* !

*GEEE*ooo SAUVÉS !!!

BON SANG ! LA FLOTTE DE GUERRE SVIZZ NOUS *ATTENDAIT* !

SOLDATS SVIZZ! NOTRE RUCHE EST DÉSORMAIS VOUÉE À LA DESTRUCTION TOTALE ! ORDRE DU GRAND TERMITOR DE COMBATTRE L'ENVAHISSEUR TERRIEN JUSQU'AU BOUT !

ILS NOUS ATTAQUENT SUR *DEUX FRONTS* !

MES SENS SUBTILS D'INSECTE PEUVENT PRÉVOIR EN UNE *NANO-SECONDE* LE DÉCLENCHEMENT DE MES LASERS ! *TENEZ-VOUS PRÊTS* !

GO!

WOOM

SWOOF

APPROCHEZ, MOUSTIQUES... QUE LE CRABE VOUS PINCE!

KRIIK

QUE PENSEZ-VOUS DE MON OUVRE-BOÎTES?

PLUMP

UN PUNCH ET UNE BONNE RATATOUILLE!

SBAF

SERVICE COMPRIS!

KRAM

WOOSH

NOTRE FLOTTE DE GUER-RE NE PEUT VENIR À BOUT DES HUMANOÏDES!

PLACE À L'AR-ME **ULTIME** !!!

L'INDESTRUCTI-BLE RAPACE!

GOSSH! CET INNOCENT SATELLITE DE MÉTAL ABRITAIT CE RAPACE-ROBOT!

TU PARLES D'UN **CONCASSEUR**! IL **CROÛTE** TOUT SUR SON PASSA-GE, MÊME LES VAISSEAUX SVIZZ!

NOUS ALLONS ÊTRE **BROYÉS**!

SA VITESSE EST **SUPÉRIEU-RE** À LA NÔTRE!

REGARDEZ... LA *RUCHE*... SUR LE POINT D'ÊTRE COMPLÈTEMENT *DÉVORÉE* PAR LE *GLOBULE* !

QUEL APPÉTIT ! UN *MONSTRE* AUSSI *GROS* QUE NOTRE *TERRE*...

... CAPABLE DE *DIGÉRER* N'IMPORTE QUOI !

SALT ! CRABB ! *ÉCARTEZ-VOUS !* JE ME CHARGE DE CE BIDULE !

SPWASH

C'EST **AFFREUX**... LE RAPACE-ROBOT DISPARAÎT À VUE D'ŒIL DANS LA PANSE DU *GLOBULE!*

JE SOUHAITE À NOS ASTRONAUTES DU FUTUR DE NE PAS POSER LE PIED SUR CE CORPS *DIABOLIQUE!*

HÉ! À PROPOS! Y'A PAS QUELQU'UN DANS CETTE SALLE QUI AURAIT LE MODE D'EMPLOI POUR RENTRER "*AT HOME*"?

AH OUI? P'T'ÊTRE BIEN QU'ON ENTRE AVEC UN *ENTONNOIR* ET QU'ON RESSORT AVEC UN *TIRE-BOUCHON!*

JE VAIS TENTER SUR NOUS L'EXPÉRIENCE INVERSE DES *ULTRA-SONS*: LES *INFRA-SONS!*

MOI, PEUT-ÊTRE!

ET AVEC CECI!

NOUS SOMMES REDEVENUS *MICROSCOPIQUES* ET ÇA ME PLAIT PAS!

C'EST NÉCESSAIRE, CRABBY!

PÉNÉTRONS PAR LE SAS!

L'ÉQUIPAGE S'EST DONNÉ LA MORT!

À L'EXEMPLE DE CERTAINES ESPÈCES *TERRESTRES*, DEVANT L'INÉLUCTABLE, LES SVIZZ S'AUTO-DÉTRUISENT!

MAIS ON N'EST PAS *SORTIS* DE L'AUBERGE! IL FAUT FRANCHIR LA GARE DE CONTRÔLE POUR EMPRUNTER LE "TUNNEL K"!

IL NE RESTE *RIEN* DE LA GARE! PLUS *RIEN* DE LA CIVILISATION DES SVIZZ! AUCUNE TRACE DE VIE... LA *MORT DE TERMITOR* A ENTRAÎNÉ LA DESTRUCTION DE SON EMPIRE!

CIRCUIT D'INFORMATIONS SUR PROGRAMME DE *RETOUR*!

ENTRONS DANS LE TUNNEL "K"!

FANTASTIQUE! NOUS REVENONS *CHEZ NOUS* À PLUSIEURS MILLIONS DE KM/S!

ET, TOUT À COUP, SURGIT LE PRÉ-SENT... LA TERRE!

MIKE! MON CHÉRI! VOICI NOTRE BONNE *VIEILLE* PLANÈTE!

TOUT CE QUE NOUS VENONS DE VIVRE N'ÉTAIT QU'UN MAU-VAIS RÊVE!

CETTE GROSSE PE-LOTE N'A PAS CHANGÉ! SOB! SNIFF! HOME... SWEET HOME!

REVOIR MAMAN... PAPA... LES PRAIRIES EN FLEURS... *CENTRAL PARK*... NOS PETITES COCCINELLES...

JE VAIS REPRENDRE MES EXPÉRIENCES ENTOMOLOGIQUES ET ÉCRIRE UN ROMAN VÉCU, *KIDS*!

MOI, JE VAIS ME *TA-PER* UN DE CES HAMBURGERS SAU-CE-MENTHE GROS COMME MA *PINCE*! ET JE *REMONTE* SUR LE RING!

REVOICI NOTRE CHER *NEW-YORK* ET NOTRE IMMEUBLE DE LA 14ÈME *RUE*!

POSONS-NOUS SUR LA TERRAS-SE ET REJOI-GNONS NOTRE CRÈCHE D'ÉTUDIANTS!

TIBURCE ! MON MIGNON MINET... OÙ ES-TU ?

KSSSS!

NOUS ATTERRIS-SONS JUSTE JUSTE SUR NOTRE BALCON!

HÉ, TIBURCE... DOUCEMENT! TU NE ME RE-CONNAIS PAS! C'EST MOI... CRABBY !

MEEOW!

HOLÀ! CETTE AN-DOUILLE DE CHAT ME PREND POUR UNE SOURIS!

PAMELA ! ÉCARTEZ TIBURCE... IL ME PREND POUR DU MIAMIAOU !

MEAAW

VOICI TON MIA-MIAOU AU FOIE DE MORUE ! LÀ ! PAR LE PROPHÈTE ÉLIE ! QUE T'ARRIVE-T-IL ?

PAR L'ARCHANGE MICHAEL! VOILÀ-T-Y PAS QUE J'ENTENDS **PARLER** DES **CANCRELATS**, MAINTENANT! J'AI POURTANT PAS FORCÉ SUR LA BOUTEILLE DU PATRON, CE MATIN!

ALLEZ! OUSTE LES CAFARDS! DEMAIN, JE PASSERAI DU *D.D.T.* DANS TOUS LES COINS!

WOOF

CE GAG IDIOT A ASSEZ DURÉ! UN PETIT COUP D'*ULTRA-SONS* ET...

NOUS ***RE-DEVENONS DES HUMAINS!***

FFSH

PAMELA, MY DARLING! C'EST VOTRE PETIT *CRABBY* QUI REVIENT!

CRABBY! VILAIN GARÇON! OÙ ÊTIEZ-VOUS PASSÉ?

PAR SAINT... SAINT... AAAH... AGAGA... N... NOOOON!

BEN... QU'EST-CE QUE J'AI?... SERAIS-JE CHANGÉ, PAR HASARD?

MAIS ENFIN, CRABB! TU OUBLIES CE QUE NOUS SOMMES DEVENUS! TU AURAIS PU LA TUER!

DAMN'D! VOILÀ QUI LAISSE AUGURER UN SOMBRE AVENIR!

PFFFT...

AAAH! BROADWAY AVENUE! J'AIME TES ODEURS DE FRITES ET DE GAS-OIL!

MIKE! ALLONS DÎNER CHEZ DON PEPPINO! SES SPAGHETTI SONT SUPER!

O.K! PRENONS UN TAXI!

MMMFFF!

FAIS PAS TA MAUVAISE TÊTE, CRABBY! TU SERAS BIENTÔT DEVANT UNE BONNE ASSIETTE DE GNOCCHI À LA ROMAINE!

BOF!... ENCORE DES PUNKS!

DON PEPPINO

AH NON! L'ENTRÉE DE CET ÉTABLISSEMENT *SÉLECT* EST INTERDITE AUX CLOWNS!

NOUS SOMMES DES HABITUÉS!

VOYONS, MON POTE, TU VAS PAS NOUS EMPÊCHER DE NOUS TAPER LA CLOCHE!

TAUXII

MAIS VOYONS, MON BON, NOUS SOMMES EN DÉMOCRATIE!

LE RÈGLEMENT INTERDIT... MAIS QUE M'ARRIVE-T-IL... JE... JE...

DP

SON ALTESSE ROYALE ALI DADA! SON ALTESSE ROYALE LA PRINCESSE FATMA RAQUECH! SA MAJESTÉ LE ROI FADAKI!

EH MIKE! JE SUIS DEVENU UN *NABAB DU PÉTROLE*! CHOUETTE!

MESSIEURS, VESTIAIRE!

NOUS SOMMES *SENSIBLES* AUX COURANTS D'AIR!

NO, SIGNORI ! ZÉ VOUS RÉPÈTE QUÉ NO... ! ZÉ OUNE RÉPOUTATION À MAINTÉNIR... ZÉ NÉ PEUX PAS VOUS SERVIR DANS CET ACCOUTRÉ-MENT !

PEPPINO ! TU CHERCHES DES *PÉPINS* ! ÉCRASE ET ENVOIE-NOUS TES FAMEUX SPAGHETTI AU CAVIAR !

ET TON MEILLEUR *VALPOLICELLA* !

MA ! DANS CÉ CAS, ZÉ VOUS RÉ-COMMANDÉRAI PLOUTÔT MES FAMOSI FETTUCINI AUX *PATTES DE CRABE* ... ! QUÉ CÉ SQUISITO !

NE PRONONCE PLUS *JAMAIS* LE MOT *CRABE* DEVANT MOI, *PEPPI-NO* !

BOM

TROIS KILOS DE SPAGHETTI ET QUE ÇA *SAUTE* !

SI SIGNOR !

DINO ! ZÉ VOUS EN PRIE ! TÉ-LÉPHONEZ TOUT DÉ SOUI-TE À LA *POLIZIA* !

GNAM ! ON EST PLUS À *L'AISE* SANS NOS DÉFRO-QUES !

HI ! HI ! CE VAL-POLICELLA ME REND TOUTE DRÔLE ! J'AI L'IMPRES-SION DE NE PLUS AVOIR LES PIEDS SUR TER-RE...

ON N'A JAMAIS VU ÇA CHEZ *DON PEPPINO* !

SCANDALE !

ABERRANT !

SHOCKING !

HÉ ! MAÎTRE D'HÔTEL ! VOUS OUBLIEZ MA CASQUETTE !

ZUT! IL FALLAIT S'Y ATTENDRE!

NE CHERCHONS PAS LA BAGARRE! FUYONS PAR LA TERRASSE!

TRRRïïï!

BOAFF! PAS EU LE TEMPS DE COMMANDER UN AUTRE CASSE-CROÛTE! VOUS PERMETTEZ, MADAME?

HIIIII! AU SECOURS!

SCROUTCH! ÇA... UN RESTAURANT? UN PANIER DE CRABES, OUI!

DION PEPPINO

NOUS NE SOMMES DÉCIDÉMENT PLUS COMME LES AUTRES ... NOUS SOMMES DEVENUS DES PARIAS!

L'INCOMPRÉHENSION DES HUMAINS EST PEUT-ÊTRE PLUS CRUELLE QUE LA FROIDE CRUAUTÉ DES SVIZZ!!

AU MÊME INSTANT, À DEUX CENTS ANNÉES-LUMIÈRE, PRÈS DE BÊTA-CENTAURUS...

... À SUIVRE... ET CROIS-MOI... CELA EN VAUT LA PEINE!!!

LUG PRESENTE

SCÉNARIO DE MALCOM NAUGHTON
GÉNIALEMENT DESSINÉ PAR JOHN MILTON -

MIKROS
titan microcosmique

6ÈME ÉPISODE

TANDIS QUE **MIKROS**, **CRABBY** ET **SALTARELLA**, APRÈS AVOIR CONNU UNE FANTASTIQUE ÉPOPÉE SUR LA **RUCHE**, PLANÈTE DES **SVIZZ**, VIVENT SUR LA TERRE LE DRAME DES PARIAS...

... UNE FORME ÉTRANGE, CHRYSALIDE DANS SON COCON INDESTRUCTIBLE SE PRÉPARE À UNE NOUVELLE NAISSANCE...

TERMITOR, EMPEREUR DES **SVIZZ**, L'ABOMINABLE INSECTE TOUT-PUISSANT QUE LES SUPER-HÉROS CROYAIENT DISPARU À JAMAIS, VA TENTER DE COLONISER LA PLANÈTE DANS LE BUT DE L'ANÉANTIR...

... ET DEVENIR...

SUPER-TERMITOR

LE PROFESSEUR HOFFMANN, DOYEN DE L'UNIVERSITÉ, DESCEND DE SA CHAIRE POUR LA **DERNIÈRE FOIS** ...

BRAVO!

HOURRA!

--- ET TOUS ENSEMBLE ... UN TRIPLE BAN POUR LE PROFESSEUR **HOFFMANN**, ET EN HOMMAGE À SES TRAVAUX **D'ENTOMOLOGISTE!**

CLAP CLAP CLAP CLAP CLAP

GLOIRE À L'ENTOMOLOGIE!

PFFFT! PAS TROP TÔT! ON LE FICHE DEHORS!

IL Y AVAIT LONGTEMPS QU'IL AVAIT L'ÂGE DE LA RETRAITE!

QUARANTE ANS DE TYRANNIE!

ON LUI REMET SON CADEAU, ET *BYE BYE!*

AU NOM DE TOUS MES COPAINS DE LA SECTION ENTOMOLOGIE, J'AI L'HONNEUR DE VOUS REMETTRE CE MODESTE PRÉSENT!

GRMMML!... J'ESPÈRE QUE CE N'EST PAS ENCORE UNE **FARCE!**

QU'ALLEZ-VOUS PENSER, *PROFESSEUR*? IL S'AGIT DE L'UNIQUE SPÉCIMEN D'UNE ESPÈCE *INCONNUE!*

VOUS ALLEZ RIRE! NOUS L'AVONS TROUVÉ DANS LE **PARC MÊME** DE L'UNIVERSITÉ!

ET NOUS L'AVONS BAPTISÉ *HOFFMANOPTERUS!*

JEFF!... RAMENEZ-MOI DANS MA MAISON DE *PENNSYLVANIE*.. CE SERA VOTRE DERNIÈRE CORVÉE!

VOTRE DISCOURS D'ADIEU A ÉTÉ TRÈS APPLAUDI, *PROFESSEUR!*

PAS DE SIMAGRÉES, *JEFF!* JE SAIS TRÈS BIEN CE QUE VOUS PENSEZ ***TOUS*** DE MOI!

HARVA

OUAIS... TU N'ES QU'UN VIEUX SCHNOCK, ET LA PERSPECTIVE DE LA RETRAITE NE VA PAS T'ARRANGER, FOSSILE!

HARVA

CETTE *BUICK* ET VOUS N'ÉTIEZ QUE DE FONCTION! RETOURNEZ ENSEMBLE À *HARVARD*, ET QUE JE N'ENTENDE PLUS JAMAIS PARLER DE CE MAUDIT CAMPUS! ***ADIEU!***

TU L'AS DIT! ADIEU, VIEIL INSECTE!

TE VOILÀ CONFINÉ AU PLACARD COMME MOI AUSSI *INCONNU* QUE JE SUIS ***MÉCONNU*** ET POURTANT.. JE N'ÉTAIS PAS LOIN D'ABOUTIR!

... TRANSFORMER DES ESPÈCES GUERRIÈRES AFIN D'EN FAIRE DES AUXILIAIRES DE L'ARMÉE... DES ***DESTRUCTEURS KAMIKAZES!*** MAIS ON A MÉPRISÉ MES CONCEPTIONS TOTALITAIRES DU GOUVERNEMENT DU MONDE!

TU CROIS QUE LE VIEUX "SCHNOCK" NOUS RECEVRA, MIKE?

CHACUN CONNAÎT SON CARACTÈRE IRASCIBLE!

NE LE MÉPRISONS PAS! LUI SEUL EST PEUT-ÊTRE CAPABLE DE RÉSOUDRE NOTRE PROBLÈME!

J'AI ADRESSÉ DES MÉMOIRES AUX DICTATEURS DES CINQ CONTINENTS! CES CRÉTINS ONT EU PEUR, ET N'ONT MÊME PAS DAIGNÉ ME RÉPONDRE!

BOM

... CES IMBÉCILES N'ONT PAS COMPRIS QU'UNE ARMÉE DE CANCRELATS, DE MYGALES, DE SAUTERELLES POURRAIT ÊTRE PLUS REDOUTABLE QUE L'ARME ATOMIQUE!... ON SONNE À LA GRILLE DU PARC!

RRREEE

JE REFUSE DE RECEVOIR QUICONQUE! ALLEZ AU DIABLE!

PROFESSEUR HOFFMANN! ICI MIKE ROSS! JE DOIS ABSOLUMENT VOUS VOIR!

... C'EST DE LA PLUS HAUTE... *CLAC*

N'INSISTEZ PAS!

CLAK

AH! CE MIKE ROSS! IL A OBTENU LE PRIX NOBEL GRÂCE À MOI!... IL A ÉTÉ PAYÉ, LUI... MAIS AU FAIT... TOUS LES JOURNAUX AVAIENT SIGNALÉ SA DISPARITION... QUE SIGNIFIE CE RETOUR INTEMPESTIF?

JE T'AVAIS BIEN DIT! C'EST UN VIEUX CRABE COMPLÈTEMENT FOSSILISÉ!

TENEZ-VOUS BIEN! OPÉRATION RÉDUCTION AUX INFRA-SONS!

COMMENT PÉNÉTRER DANS LA MAISON? PORTES ET FENÊTRES SONT CLOSES!

OPÉRATION RÉUSSIE!

SUIVEZ-MOI!

NOUS ALLONS FRANCHIR CE VENTILO D'AÉRATION!

MAIS... IL YA UN OS... LES PALES TOURNENT À 6000 TOURS MINUTE, MOUCHERON!

MES SUPER-SENS ME PERMETTENT DE CALCULER AU MILLIÈME DE SECONDE, L'INSTANT DE PÉNÉTRATION! ACCROCHE-TOI À MES BASQUES, CRUSTACÉ!

POURQUOI PAS DANS MES BRAS, SALTY? JE CROYAIS QUE TU EN PINÇAIS POUR MA PINCE!

C'EST DUI SUICIDE, *MIKE CHÉRI!* NOUS ALLONS ÊTRE ***DÉCHIQUETÉS!***

VVZZZZ

JE VAIS DONC FINIR MES JOURS EN RONDELLES D'ÉCROVISSE CONGELÉE...

FERMEZ VOS CLAPETS... JE DOIS PERCEVOIR LE RYTHME DE L'HÉLICE POUR ALLUMER MES RÉACTEURS!

VZZZZ

SSWOOOSSH

GO!

OOUAiiiii...

HOURRA! TU ES UN CHAMPION, *DARLING!*

AAAH! NON... PAS ÇA !!!

BOULIMUS AMAZONIS CARNIVORE

GLUP

MMMMMMMM...

SBAF

SBOF

NON MAIS... FAUDRAIT VOIR À PAS ME PRENDRE POUR UNE ENTRECÔTE, HÈ... *FLEUR DE NAVE!*

RRAK

BON, ÇA Y EST? T'AS FINI TON CINOCHE?

MAIS ENFIN, *CRABBY*... FAUDRA-T-IL DONC QUE TU TE FASSES TOUJOURS REMARQUER?

C'EST PAS VRAI! UNE BOULIMUS AMAZONIS A FAILLI ME BOUFFER *TOUT CRU* ET C'EST TOUT CE QUE TU TROUVES À ME DIRE?

IL FAUT MÉNAGER LE Pr HOFFMANN ! NOTRE APPARITION POURRAIT PROVOQUER CHEZ LUI UN INFARCTUS SALTY... VOILÀ CE QUE TU VAS **FAIRE** !

TANT D'EFFORTS... TANT DE SOIRÉES À ÉCHAFAUDER DES THÉORIES QUE PLUS PERSONNE NE VEUT LIRE... ET POUR ABOUTIR À LA VIEILLESSE... CE **NAUFRAGE** !

PROFESSEUR HOFFMANN ! CE QUI SE PASSE EST AU-DELÀ DU FANTASTIQUE... MAIS C'EST UNE RÉALITÉ ! C'EST PRISCILLA CONWAY QUI VOUS PARLE : JE ME TROUVE TOUT PRÈS DE VOTRE OREILLE, RÉDUITE À UNE ÉCHELLE MICROSCOPIQUE...

VOUS ALLEZ ASSISTER À UNE SCÈNE DÉROUTANTE... ET VOIR DEVANT VOUS **MIKE ROSS** ET **CRABB** PAREILS À DES INSECTES... TENEZ-VOUS BIEN ! MAIS... **REGARDEZ** !

DAMN'D ! SERAIS-JE DEVENU VRAIMENT **GÂTEUX** ?

SCHIAF

RRRHAAA!

VOICI CE QUE LES SVIZZ, ENVAHISSEURS INSECTOÏDES EXTRA-TERRESTRES, ONT FAIT DE NOUS ! DES MUTANTS !

J'AURAIS MIEUX FAIT DE GLISSER SUR UNE PINCE, MONSEIGNEUR !

" A... AFFREUSE HALLUCINATION !

SLAM

HEY ! PROF HOFFMANN ! L'OMELETTE AU CRABE NE FIGURE PAS AU MENU !

ARRIÈRE ! C'EST SATAN QUI CRÉE DE PAREILLES IMAGES !

APRÈS AVOIR DÉTRUIT LEUR EMPIRE GALACTIQUE, NOUS SOMMES REVENUS SUR TERRE : VOUS ÊTES LE SEUL CHERCHEUR CAPABLE DE RÉSOUDRE NOTRE PROBLÈME ET NOUS RENDRE NOTRE ASPECT HUMAIN !

RENDEZ-MOI MA BEAUTÉ PERDUE !

JE DÉTIENS LE MOYEN DE REPRENDRE UNE TAILLE NORMALE... CELA FACILITERA VOS TRAVAUX SUR NOUS!

ET VOILÀ LE BOULOT! C'EST PAS *GÉNIAL*?

NOUS SAVONS QUE VOUS AVEZ INSTALLÉ UN SUPER ***LABORATOIRE*** SOUS VOTRE MAISON! NOUS VOUS EN PRIONS: *TENTEZ UNE NOUVELLE MUTATION SUR NOUS!*

QUELLE HORREUR! CELA DÉPASSE L'ENTENDEMENT! ***ET JE NE PEUX RIEN POUR VOUS!***

SNIF! MIEUX VAUT LA MORT QUE CET ÉTAT MONSTRUEUX... *PROFESSEUR...* ***AU SECOURS!***

!?

ACCEPTEZ, *PROFESSEUR...* ***MIKE ROSS*** VOUS AIDERA DANS VOS EXPÉRIENCES!

VOILÀ QUE S'OFFRE À MOI LE MOYEN DE PÉNÉTRER LES SECRETS DE LA ***VIE***... ET DONC D'ACQUÉRIR DU *POUVOIR!*

SOIT!... SUIVEZ-MOI DANS MON LABORATOIRE! NOUS PROCÉDERONS À DES ANALYSES!

BRAK OOM

MAIS... D'OÙ PROVIENT CET ÉTRANGE ÉCLAIRAGE?

J'AI RÉUSSI À CAPTER ET À STOCKER LA LUMIÈRE DES *LUCIOLES*!

CHAPEAU! GRATIS ET ÉCOLOGIQUE!

UNE HEURE PLUS TARD...

FANTASTIQUE! RHÉSUS SANGUIN INCONNU... FLUIDITÉ ABSOLUE... NE RÉAGIT À AUCUN COAGULANT CONNU... NEURONES CERVICAUX EN SURNOMBRE... CORTEX SURDÉVELOPPÉ... MÉTABOLISME RÉGÉNÉRÉ EXCLUSIVEMENT PAR PHOTOSYNTHÈSE...

ET L'ÂGE DU CAPITAINE?

QUE DE ***POUVOIRS***! VOUS POURRIEZ ***TRAVERSER*** LE SOLEIL SANS VOUS ***BRÛLER*** ET LE SAHARA SANS ÉPROUVER LA SOIF...

N'EMPÊCHE QUE JE METTRAIS VOLONTIERS UN *HAMBURGER* GROSEILLE AVEC UN COCA BIEN FRAPPÉ!

JE DOIS COMPULSER LES ARCHIVES À "*DONNÉES*" DE MES ORDINATEURS... *ATTENDEZ-MOI!*

LES ***POUVOIRS***, JE M'EN BALANCE! JE N'AI PAS ENVIE D'ÉPOUSER UNE SAUTERELLE ET DE ME BAGARRER AVEC "*OEIL DE MOUCHE*"! ***AH! AH!***

VOYONS... OÙ AI-JE MIS CES BANDES MAGNÉTIQUES..

... CES TROIS-LÀ ME DONNERONT PEUT-ÊTRE LE MOYEN DE *DOMINER* LA SCIENCE...

... ET LE MONDE!

!?

JE SUIS *TERMITOR*, EMPEREUR DES *SVIZZ*, UNIQUE SURVIVANT APRÈS LA CATASTROPHE... MAIS *MIKROS* VOUS A DÉJÀ ENTRETENU DE TOUT CELA... SEULEMENT, IL IGNORE QUE JE SUIS *ENCORE VIVANT!*

MON DESSEIN EST DE *CONQUÉRIR* LA *TERRE!* JE VOUS OFFRE LA POSSIBILITÉ DE LA CONQUÉRIR À *DEUX!* UNE TÂCHE À LA HAUTEUR DE *VOTRE GÉNIE*, *PROFESSEUR HOFFMANN!*

LE... LE RÊVE CONTINUE... ET IL EST DE PLUS EN PLUS *FANTASTIQUE!*

NOS POUVOIRS RASSEMBLÉS EN UN *SEUL ÊTRE*, *TERMITOR* ET *HOFFMANN*, TERRASSERONT LES FUNESTES HUMAINS POUR LAISSER LA PLANÈTE AUX MAINS D'UNE NOUVELLE RACE!

HOFFMANN! TA VIE TERRESTRE NE SAURAIT EXCÈDER UNE ANNÉE... ACCEPTE MON MARCHÉ... ET, **TRANSMUTÉ**, TU ACCÈDERAS À L'**IMMORTALITÉ** ET AUX POUVOIRS **ILLIMITÉS**... UNE SEULE PIQÛRE DE MOI, ET NOUS SERONS **AUTRE CHOSE**!

PAR SATAN! POURQUOI PAS? JE N'AI RIEN À PERDRE ET TOUT À GAGNER... **PIQUE-MOI**!

QUE NOTRE VOLONTÉ SOIT FAITE!

SWOOOFF

AAARRH!

BRRAAKOOM

AAAAAHH

MIKE! QUEL EST CE CRI INHUMAIN?

PROF! QUE SE PASSE-T-IL?

INUTILE! J'ENTENDS SES PAS DANS L'ESCALIER...

STUPIDES MUTANTS! VOUS M'AVEZ CRU ENGLOUTI PAR LE **GLOBULE**! VOUS M'AVEZ CRU AUSSI, **VIEUX** ET VOUÉ À UNE EXTINCTION RAPIDE!

MAIS ME VOICI! **IMMORTEL!** **DEUX ÊTRES** NANTIS DE POUVOIRS ILLIMITÉS À **JAMAIS RÉUNIS** DANS UNE MÊME ENVELOPPE... CELLE DE...

...SUPER-TERMITOR!

C'EST L'ARTILLERIE LOURDE!

ATTENTION, *KIDS*! JE ME DEMANDE CE QUI S'EST PASSÉ, MAIS JE CROIS QUE NOUS AVONS EN FACE DE NOUS UNE *PUISSANCE SURNATURELLE*!

MON DIEU!

CE MONSTRE N'A PAS L'AIR D'AIMER LES SAUTERELLES!

"*PINCE-MI*" ET "*PINCE-MOI*" SONT DANS UN LABO... "*PINCE-MOI*" SE CASSE LE CIBOULOT... QUI RESTE-T-IL?

TONK

VILS HUMAINS!

OUAILLE!! QUELLE PATATE!

WOK

MES TIRS NEUTRONIQUES NE LUI FONT NI CHAUD, NI FROID!

UN SEUL MOYEN POUR ÉCHAPPER À *SUPER TERMITOR!* OPÉRATION *RÉDUCTION!* PRÊTS LES COPAINS?

BRAVO, MIKE! MAIS Y-A-T-IL UN TROU DE SOURIS DANS LE COIN?

AH! AH! AH! VOUS CROYEZ M'ÉCHAPPER AINSI? MAIS JE DÉTIENS MOI AUSSI LE POUVOIR DE CHANGER DE TAILLE!

ILS SONT *IN-DESTRUCTIBLES!* MAIS IL ME RESTE ENCORE...

JE... JE NE PEUX PLUS BOUGER!

JE... JE NE PEUX PLUS BOUGER...

IL NOUS A *PARALYSÉS!* ET JE SUIS INCAPABLE DE BROUILLER SES ÉMISSIONS!

PEU APRÈS...

JE VOUS PLONGE DANS UN BÉTON DE MA COMPOSITION, PUISQUE AUCUN RAYON NE PEUT VOUS NEUTRALISER! AH! AH!

J'AI TOUJOURS PENSÉ QU'UN JOUR JE SERAIS *STATUFIÉ!*

VOUS VOICI *FIGÉS* POUR L'*ÉTERNITÉ!* MIKROS, CRABB, SALTARELLA... JAMAIS LE *FEU*, NI LA *PIOCHE* NE POURRONT VOUS DÉLIVRER DE CETTE GANGUE IMPÉNÉTRABLE!

AH! AH! AH! ET JE CONNAIS LE *SEUL* ENDROIT DE LA PLANÈTE *INACCESSIBLE*...

... LA FOSSE OCÉANIQUE DES *ÎLES MARIANNES!*... VOTRE TOMBE À 11000 MÈTRES DE PROFONDEUR AU CŒUR DU PACIFIQUE!

AH! AH!

ADIEU! PLUS PERSONNE, DÉSORMAIS, ENTRE L'HUMANITÉ ET *SUPER-TERMITOR!*

SBLUFF

HÉ, LES POTES! LE VIEUX RONCHON N'AURA PAS PROFITÉ LONGTEMPS DE SA RETRAITE!

VERSONS UNE LARME!

NEW YORKTI
LE CÉLÈBRE PR
HOFFMANN
MORT CARB

TREMBLE, *HUMANITÉ!* VOICI *SUPER-TERMITOR* QUI VA TE DÉTRUIRE AFIN DE *RECONSTRUIRE* L'EMPIRE DES *SVIZZ!*

À SUIVRE..

VOILÀ UN RÉCIT EN BÉTON!... IL N'Y A PLUS QU'À TIRER L'ÉCHELLE, CAR MÊME COUSTEAU N'Y PEUT RIEN...!

LUG présente

DE MALCOM NAUGHTON
DESSINÉ PAR LE GRAND
JOHN MILTON -

MIKROS

titan microcosmique

LE GRAND FLEAU

ET ME VOICI, MOI, **SUPER TER-MITOR**, NANTI DE NOUVEAUX POUVOIRS, FACE À CETTE CITÉ ABHORRÉE : **NEW-YORK!**

QUI **POSSÈDE** NEW-YORK **DOMINE** LE MONDE!

ET C'EST DE **NEW-YORK** QUE JE LANCERAI SUR L'HUMANITÉ MES **LÉGIONS** QUE RIEN NI PERSONNE NE POURRONT ARRÊTER! **AH! AH! AH!**

7 ÈME ÉPISODE

ET HOP! EN ROUTE, JOE! C'EST LE JOUR DE NETTOYAGE DU DERNIER ÉTAGE DE "L'EMPIRE STATE!

BELLE INVENTION, CES ASCENSEURS! TU NOUS VOIS GRIMPANT À PINCES PLUS DE 2000 MARCHES!

TIENS! LA CAGE S'EST ARRÊTÉE À L'AVANT-DERNIER ÉTAGE ET ELLE REFUSE D'ALLER PLUS HAUT!

ON PEUT SE TAPER LE RESTE À PIED!

BIZARRE, JOE... CETTE PORTE BLINDÉE N'ÉTAIT PAS LÀ HIER!

CLEANING SERVICES

BEN! VISE UN PEU! IL N'Y A MÊME PAS DE SERRURE! IL FAUT QUE J'AVERTISSE LE GARDIEN DE L'IMMEUBLE!

CLEANING SERVICES

JE VOUS JURE QU'ON N'A PAS BU UNE GOUTTE DE BOURBON, JOE ET MOI! BLINDÉS? LA PORTE! PAS NOUS, IDIOT!

ÇA VA! JE T'ENVOIE LES POMPIERS... MAIS SI C'EST UNE BLAGUE, JE TE FAIS DESCENDRE LES ÉTAGES SUR LE BAS DU DOS!

RIEN À FAIRE, *LIEUTENANT!* JE NE CONNAIS PAS DE MATÉRIAU *PLUS RÉSISTANT!*

POUAH! LA FLAMME OXHYDRIQUE NE LE FAIT MÊME PAS BRONZER!

ÉTRANGE! QUEL EST L'OURS QUI OCCUPE CE *DERNIER ÉTAGE?*

MAIS... ***PERSONNE!*** IL EST À LOUER!

C'EST LOUCHE! FAUT ALERTER ***LA POLICE!***

REGARDEZ, CHEF! TOUTES LES FENÊTRES SONT FERMÉES PAR LE ***MÊME BLINDAGE!***

ON NE DISTINGUE ***AUCUN*** SIGNE DE VIE!

ARRIÈRE! UNE SORTE DE RAYON DE LA ***MORT*** A DESCENDU NOS COPAINS!

SWOOM

CETTE FOIS, ÇA CONCERNE L'***ARMÉE!***

USAF

OUAAAH! LA TERRASSE EST ELECTRIFIÉE!

RÉEMBARQUONS, BOYS!

HEIN? DU CIMENT ELECTRIFIÉ?

AH! AH! VILS HUMAINS! VOUS VOUS DÉMENEZ EN VAIN! ME VOICI AU COEUR MÊME DE LA CITÉ EN TRAIN DE PRÉPARER MES FORMIDABLES CRÉATURES...

...LES FLÉAUX DE SUPER-TERMITOR! J'AI MODIFIÉ LE CODE GÉNÉTIQUE DE MES INSECTES! ET DEMAIN, GENTILLES COCCINELLES ET PAISIBLES ABEILLES TRANSFORMERONT EN DÉSERT VOTRE PLANÈTE DÉTESTÉE!

VOUS ASSISTEZ *EN DIRECT* AUX TENTATIVES DES MILITAIRES POUR PÉNÉTRER DANS LE DERNIER ÉTAGE DE L'*EMPIRE STATE BUILDING*!

MYSTÈRE INEXPLICABLE! QUEL EST L'ÊTRE ASSEZ PUISSANT POUR NARGUER AINSI *NEW-YORK* À 340 MÈTRES DU SOL?

MOI, JE TE LEUR BALANCERAIS LA BOMBE À NEUTRONS!

MON DIEU! ET SI C'ÉTAIT DES TERRORISTES?

T'ES PAS UNE COLOMBE, *DAD*!

JE NE CROIS PAS, *MONSIEUR LE PRÉSIDENT*! C'EST PLUTÔT L'ŒUVRE D'UN FOU QUI DISPOSE DE MOYENS ASSEZ INEXPLICABLES!

BONNE DIVERSION POUR FAIRE OUBLIER LA *CRISE*!

APRÈS UNE NUIT D'ANGOISSE, L'AUBE SE LÈVE SUR UNE VILLE FIGÉE DANS L'ATTENTE...

... ET, SOUS LES YEUX DE PLUSIEURS CENTAINES DE MILLIONS DE TÉLESPECTATEURS, L'UNE DES FENÊTRES BLINDÉES S'ENTROUVRE...

ALLEZ, FOURMIS! ALLEZ... CRIQUETS, ABEILLES, SAUTERELLES, SCARABÉES, SCORPIONS, MYGALES, TERMITES...

SUPER-TERMITOR VOUS A DONNÉ TOUS POUVOIRS POUR CONDUIRE LES AUTRES ESPÈCES D'INSECTES À L'ASSAUT DE LA PLANÈTE !

CROISSEZ, MULTIPLIEZ ET DÉVOREZ...

...LES RÉCOLTES, LES MONUMENTS, LES FÔRETS... ET LES HUMAINS! AH! AH! AH!

AFRIQUE...

QU'ALLAH NOUS PROTÈGE! C'EST LA FIN DU MONDE!

EUROPE...

ASIE...

AMÉRIQUE...

... LA PLUS GRANDE VILLE DU MONDE EST DEVENUE **SILENCIEUSE**... CEPENDANT, AU FOND DU BUNKER OÙ SE SONT RÉFUGIÉS LE **PRÉSIDENT** ET L'ÉTAT-MAJOR...

... CITOYENS... CITOYENNES! **NE SORTEZ** SOUS AUCUN PRÉTEXTE! CALFEUTREZ PORTES ET FENÊTRES! NOUS ÉTUDIONS LE MOYEN D'**ENRAYER** CE PHÉNOMÈNE INEXPLICABLE...

HÉLAS, MONSIEUR LE PRÉSIDENT... IL N'EXISTE **AUCUNE** PARADE À CETTE ATTAQUE PLANÉTAIRE D'**INSECTES** DOTÉS DE POUVOIRS INCONNUS ...

UN TÉLEX, MONSIEUR LE PRÉSIDENT! **MOSCOU** VIENT D'ÊTRE **ATTAQUÉ**!

ET PENDANT CE TEMPS, À 11.000 MÈTRES DE PROFONDEUR, UN BLOC DE BÉTON ACHÈVE SON INTERMINABLE DESCENTE...

SI LE BLOC **OPPOSÉ** N'Y EST POUR RIEN, ALORS **QUI**? **QUI** EST LE GÉNIE MALFAISANT QUI A CONDUIT LE BAL À PARTIR DE NEW-YORK?

POUR NOUS LIBÉRER DE CETTE GANGUE DE BÉTON, IL M'A FALLU DÉPLOYER TOUTE MON ÉNERGIE *NEUTRONIQUE!*

ÉCOUTEZ! NOUS POUVONS COMMUNIQUER SOUS L'EAU GRÂCE À NOS ANTENNES, ET ***RESPIRER*** AISÉMENT MALGRÉ LA ***PRESSION*** GIGANTESQUE DES ***ABYSSES!***

POUR UN CRUSTACÉ COMME MOI, C'EST ***NORMAL***... MAIS VOUS, ÇA M'***ÉPATE!***

MON DIEU! UN MONSTRE DES PROFONDEURS!

C'EST PAS UNE GUEULE QU'IL A MAIS UNE BOUCHE DE MÉTRO!

IL NOUS PARAÎT MONSTRUEUX PARCE QUE NOUS SOMMES MICROSCOPIQUES, MAIS JE VAIS Y REMÉDIER...

... GRÂCE À L'ÉMISSION ULTRA-SONIQUE DE MES ANTENNES!

BRAVO, DARLING! CE POISSON EST DEVENU INSIGNIFIANT!

HOU! À LA NICHE!

MAIS, AU COURS DE LA REMONTÉE...

HIIIII... AU SECOURS!

GOSH! SALTY EST ATTAQUÉE PAR UN CALMAR GÉANT!

HÉ, MIKE! T'ES SÛR DE NOUS AVOIR RENDU NOTRE TAILLE NORMALE?

ET CELUI-LÀ ? QUI VA LE CROÛTER !? PAS MOI, EN TOUT CAS ! JE PRÈFÈRE LA LANGOUSTE !

UN GRAND RE-QUIN MANGEUR D'HOMME !... FUYONS, SALTY !

ACCROCHEZ-VOUS À MES BOTTES ! ON VA LAISSER CE GOUJON DIGÉRER TRANQUILLE-MENT !

HORREUR ! CE REQUIN FONCE SUR NOUS !

IL A LA DIGES-TION RAPIDE ! ÇA VA ÊTRE NOTRE TOUR !

LA SURFA-CE N'EST PAS LOIN ! PEUT-ÊTRE Y TROUVE-RONS-NOUS LE SALUT ?

PAR NEPTUNE ! MES RÉACTEURS SONT INOPERANTS SOUS L'EAU !

TROP TARD ! IL EST SUR *NOUS* !

PARÉ À L'OPÉRATION *PUNCHING-BALL, CRABB* ?

ET COMMENT, *SUP'HEROS* !

SBUMF

?!

A... AVEZ-VOUS VU... LE REQUIN?

IL EST RETOMBÉ À MOITIÉ *DÉVORÉ* !

IL SE PASSE QUELQUE CHOSE DE *TERRIBLE* À LA *SURFACE*... NE BOUGEZ PAS! JE VAIS VOIR!

SOIS *PRUDENT*, DARLING!

C'EST ÇA, *MOUCHERON*... TE MOUILLE PAS LES NOUGATS, TU POURRAIS PRENDRE UN RHUME!

?!?!

KRiii

SWOOSH

KREE

HORREUR! SUPER-TERMITOR A GAGNÉ! LES INSECTES DOMINENT ET *DÉVORENT LA TERRE!*

QUE... *QUE FAIRE?*

EN BAS, *DÉVORÉS* PAR LES *REQUINS*... EN HAUT, *BOUFFÉS* PAR LES *MITES*... JOUONS À PILE OU FACE!

NOUS AVONS VAINCU L'ESPACE ET LES **SVIZZ** !... EN NEUTRALISANT ***SUPER-TERMITOR***, NOUS METTRONS FIN À CE CAUCHEMAR!

BON, ADMETTONS, ***MOUCHERON!*** MAIS TES RÉACTEURS ***FONCTIONNENT PAS DANS L'EAU!*** COMMENT ESPÈRES-TU **REJOINDRE** *NEW-YORK*? NOUS SOMMES AU CŒUR DU ***PACIFIQUE!***

JE VAIS ALLUMER MES RÉACTEURS EN **SURFACE** ET TENTER DE FRANCHIR LA MASSE DES INSECTES À LA VITESSE *PHOTONIQUE*...

FORCE HUIT!

WOOOOSSSH

SWAAM

RRRiiKR

KREEK

NOUS VOICI DÉJÀ AU-DESSUS DU GOLFE DU *MEXIQUE!*

NOTRE VITESSE EST TELLE QUE LA **MASSE** DES INSECTES DEVIENT ***COMPACTE!*** UN VÉRITABLE MUR DE BÉTON!

JE RALENTIS!!!

MAIS NOUS RISQUONS D'ÊTRE ***DÉVORÉS!***

SPLOOSH!

PLONGEONS DANS L'***ATLAN-TIQUE*** AFIN DE NOUS PROTÉGER!

OUAIS! MAIS NEW-YORK EST ENCORE À UNE SOIXAN-TAINE DE KI-LOMÈTRES!

JE VAIS TENTER UNE NOU-VELLE EXPÉRIEN-CE ET... ***ENTRER...***

... À DISTANCE ***EN COMMUNI-CATION AVEC LES DAU-PHINS!***

TIUW... TIUWW... TOUUUIIIT... TIUW... TIUWWWOOOOUUUUIT...

J'ÉMETS UNE **GAMME DE *FRÉQUENCES*** ... C'EST BIEN LE DIABLE SI JE NE FINIS PAS PAR TOMBER SUR CELLE DES DAUPHINS!

EXTRAORDINAIRE, CETTE HARMONIE ENTRE ***DAUPHINS*** ET ***HUMAINS***! QUEL BEAU MAMMIFÈRE!

HUI HEEE

POUAH! TOUT POUR LES ***CÉTACÉS***, RIEN POUR LES ***CRUSTACÉS***!

MERCI D'AVOIR RÉPONDU À MON APPEL DE DÉTRESSE, ***DAUPHIN***! TU SAIS POURQUOI NOUS AVONS ***BESOIN*** DE TOI... MAIS NE T'ÉTONNE PAS SI TU VOIS NOTRE ***TAILLE*** SE ***RÉDUIRE*** D'UN SEUL COUP!

ET QUELQUES INSTANTS PLUS TARD...

J'AI COMPRIS QUE NOTRE PLANÈTE EST EN ***DANGER DE MORT***! JE NAGERAI DONC LE PLUS ***VITE*** POSSIBLE POUR REJOINDRE LA GRANDE CITÉ DES HUMAINS!

ARRIVÉS AU PORT, NOUS UTILISERONS LE RÉSEAU D'***ÉGOUTS***... À TRAVERS LES CANALISATIONS DE DISTRIBUTION D'EAU, NOUS TÂCHERONS DE REMONTER À ***SUPER-TERMITOR!***

PAS ***PLUS DIFFICILE*** QUE ÇA, CAP'TAIN ! CE QU'ON ÉTAIT PEINARDS DANS NOTRE BRIQUE DE ***BÉTON*** !

BRAVO, *DAUPHIN!* NOUS VOICI DEVANT *NEW-YORK!*

ENCORE QUELQUES MINUTES D'EFFORT!

ADIEU, *PETIT DAUPHIN!*... ***SUPER-HÉROS DES MERS!***

ÇA Y EST! TE VOILÀ DEVENU LE DAUPHIN DE LA *REINE DES SAUTERELLES!*

L'ENTRÉE D'UN GRAND COLLECTEUR! *EN AVANT!!!*

CES EAUX SONT POURRIES! DÉSORMAIS, ON NOUS RECONNAÎTRA À L'***ODEUR!***

NOUS NAGEONS SOUS *MANHATTAN!*

IL S'AGIT MAINTENANT DE DÉCOUVRIR LE ***REPAIRE*** DE ***SUPER-TERMITOR*** TOUT EN ÉVITANT SES IMMONDES CRÉATURES!

NOUS SOMMES DANS UN **SIPHON**, À L'**ABRI DU FLÉAU**!...

MAIS... MOI JE NE VOIS RIEN! TOUT EST **NOIR**! ALORS, C'EST QUE JE SUIS DEVENU AVEUGLE! **AU SECOURS**!

... JUSTE **SOUS** L'EMPIRE STATE BUILDING!

LE CRABE **EN BOÎTE** C'EST EXCELLENT, MON GROS CRABBY!

COMMENT OSES-TU **METTRE EN BOÎTE** LE SEUL HOMME QUI T'AIME À LA FOLIE?

BON SANG! CE RÉSEAU EST **IONISÉ**! PROBLAMENT L'OEUVRE DE **SUPER-TERMITOR**!

REMONTONS LE SYSTÈME D'ÉVACUATION DE L'EAU!

UNE SORTE DE BONDE ARRÊTE NOTRE PROGRESSION! JE DOIS LA FAIRE **SAUTER**!

AH! LE BON BAIN! LE DERNIER, PEUT-ÊTRE, AVANT D'ÊTRE BOUFFÉ!

PLOP

RRGLOOOU

ACCROCHEZ-VOUS! J'ALLUME MES RÉACTEURS!

HOWW!!

RHÀÀA! ILS ONT MÊME ENVAHI LES CANALISATIONS!

ON VIENT POUR TE SAUVER, HÉ... PATATE!

SUPER-TERMITOR EST À L'ÉTAGE AU-DESSUS!

OUI... MAIS AVEC QUELS MOYENS LE COMBATTRONS-NOUS, DARLING!?

MAIS HÉLAS MIKE, TES ONDES DÉTECTRICES ONT CROISÉ CELLES DE SUPER TERMITOR!

PAR LA LIGNÉE IMPÉRIALE DES SVIZZ! ILS SONT LÀ, QUELQUE PART AUTOUR DE MOI, ALORS QUE JE LES AVAIS NOYÉS SOUS DES KILOMÈTRES D'EAU!

QU'ILS VIENNENT! CETTE FOIS, JE NE LES RATERAI PAS!

HÉLAS, TOI AUSSI TU AS RAISON, SALTY! AVEC QUELLES ARMES, PAUVRES HÉROS MICROSCOPIQUES, VIENDREZ-VOUS À BOUT DE L'INFERNAL SUPER-TERMITOR?

PROCHAIN ÉPISODE:
LE CONTE D'HOFFMANN!

LUG PRESENTE

DE MALCOM NAUGHTON -
DESSINÉ, ENCRÉ, FIGNOLÉ PAR
JOHN MILTON -

MIKROS
titan microcosmique

8E EPISODE

TANDIS QUE LES LÉGIONS DÉVORANTES DE SUPER-TERMITOR DÉVASTENT LA TERRE, UN COMBAT DE TITANS SE PRÉPARE AU DERNIER ÉTAGE DE L'EMPIRE STATE BUILDING!

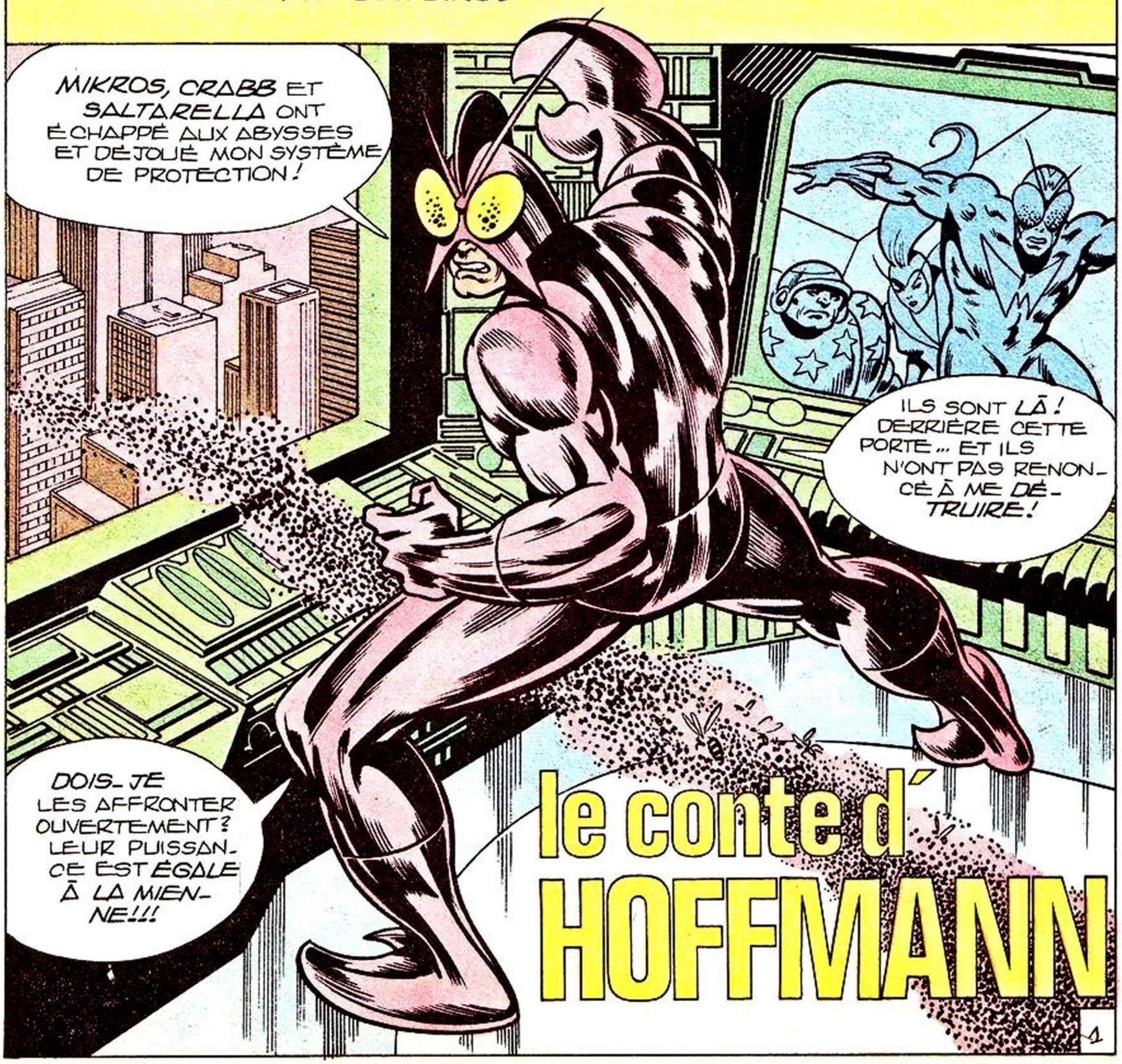

LÀ OU EN DÉPIT DE MOYENS DÉMESURÉS, LA FORCE PUBLIQUE A ÉCHOUÉ, UN SEUL COUP D'ÉPAULE DE CRABB ET DE MIKROS SUFFIT À ENFONCER LE MYSTÉRIEUX BLINDAGE QUI PROTÈGE LE REPAIRE DE SUPER-TERMITOR!

BRA-KOOM

LE PROFESSEUR HOFFMANN!

ET DANS QUEL ÉTAT! IL EST PRESQUE MORIBOND!

IL N'EST DONC PAS MORT DANS L'INCENDIE QUI A RAVAGÉ SA MAISON DE PENNSYLVANIE!

HEY! PROF'HOFF! ÇA NE VA PAS?

AAAH... MES CHERS ENFANTS... SOUVENEZ-VOUS... AU COURS DE CETTE NUIT TERRIFIANTE...

... JE VOUS AVAIS LAISSÉS AU LABO POUR ME RENDRE DANS MA BIBLIOTHÈQUE... SOUDAIN, CE MONSTRE, SUPER-TERMITOR, M'A SURPRIS, NEUTRALISÉ ET EMMENÉ ICI PAR JE NE SAIS QUEL PROCÉDÉ DIABOLIQUE!

MAIS... DANS QUEL BUT, PROFESSEUR HOFFMANN?

IL EXIGEAIT MA PARTICIPATION À UN DESSEIN ABOMNABLE... BOULEVERSER LA GÉNÉTIQUE DES INSECTES...

... POUR QU'ILS S'ATTAQUENT AUX HOMMES!

ET IL EST EN TRAIN DE RÉUSSIR, PROFESSEUR! REGARDEZ PAR LA FENÊTRE ET VOUS VERREZ S'ACCOMPLIR L'APOCALYPSE!

À L'HEURE QU'IL EST, LE MONDE ENTIER EST À L'IMAGE DE CETTE VILLE... RONGÉ PAR LES INSECTES!

DEMAIN, SUPER-TERMITOR AURA RECONSTITUÉ SUR TERRE L'EMPIRE DES SVIZZ!

DAMNED! MAIS OÙ EST PASSÉ CE LÉPIDOPTÈRE À RÉACTION, PROF'HOFF?

À PEINE VOUS A-T-IL DÉTECTÉS QU'IL S'EST ENVOLÉ AU MILIEU DE SES CRÉATURES!

NOUS LE RETROUVERONS! MAIS D'ABORD, FAIRE FACE AU GRAND FLÉAU! ET POUR CELA, RÉALISER L'INVERSION DE L'INVERSION...

C'EST-À DIRE, REDRESSER LE CODE GÉNÉTIQUE DES INSECTES! EN UNE HEURE, UNE SEULE NUÉE DE L'ESPÈCE SUFFIRA À CONTAMINER *TOUT LE RESTE!*

SOUMETTONS QUELQUES SUJETS À L'OPÉRATION CONTRAIRE! TOUT DEVRAIT RENTRER DANS L'ORDRE.

JE DOIS REMÉMORISER SUR ORDINATEUR LES CALCULS INITIAUX!

DE QUOI? ET AVEC ÇA, UN *SEISME* POUR COURONNER CETTE SOMBRE FARCE! JE METS LA CLEF SOUS LE PAILLASSON!

MON DIEU! QUE SE PASSE-T-IL?

TOUT TREMBLE!

PAR MA PINCE À SUCRE! ÇA, C'EST DU *SUPER-TERMITOR* TOUT CRU!

HORREUR! L'EMPIRE STATE BUILDING DÉCOLLE!

WWOOAAAARRR

BON SANG! NOUS PRENONS DE LA VITESSE!

DINGUE... DINGUE... DINGUE..!

TROP TARD! NOUS N'AVONS PAS EU LE TEMPS DE MANIPULER LES APPAREILS!

NOUS SOMMES UNE FOIS DE PLUS À LA MERCI DE... DE...

... SUPER-TERMITOR!!!

... ET JE VOUS TIENS TOUS LES QUATRE! VOUS ÉCRASER? À QUOI BON? JE SUIS VOTRE MAÎTRE! VOUS ÊTES MES ESCLAVES! HOFFMANN DIRIGEANT MES LABORATOIRES! LES TROIS AUTRES À LA TÊTE DE MES LÉGIONS!

MONTRE-TOI, DORYPHORE À PATATES! QUE JE TE DÉCOUPE EN RONDELLES!

INUTILE DE VOUS REBELLER... CETTE PRISON EST INVIOLABLE! L'ÉTAT DANS LEQUEL J'AI LAISSÉ LA TERRE VOUS DONNE UN APERÇU DE MA PUISSANCE! JE VAIS VOUS EN DONNER...

... UNE NOUVELLE MANIFESTATION!

AAAAGGGH!

SEIGNEUR! QUEL HORRIBLE CAUCHEMAR, MIKE!

GOSH! PROF'HOFF MÉTAMORPHOSÉ EN CHRYSALIDE ET PRISONNIER DANS UN COCON!

SUPER-TERMITOR! TU N'ES QU'UNE MONSTRUEUSE INCARNATION DU MAL! UNE HIDEUSE MÉCANIQUE DESTRUCTRICE ET SANS ÂME! MAIS JE JURE, AU NOM DE QUATRE MILLIARDS DE VICTIMES HUMAINES, DE T'ANÉANTIR!

HUMANOÏDES INSENSÉS ET MESQUINS! JE VOUS OFFRE DE FONDER AVEC MOI UNE SUPER-CIVILISATION GALACTIQUE...

... ET VOUS NE PENSEZ QU'À SAUVER CETTE HUMANITÉ DÉCADENTE!

MOI, LES DISCOURS, ÇA ME COURT SUR LA CITROUILLE!!!

SORTONS DE CETTE TERMITIÈRE DÉBILE! HAAANG!!!

SBUMM

HAAAN... MURS ET FENÊTRES SONT INFRANCHISSABLES!

BOOM

RRANK

HUMANOÏDES! VOUS VOUS DÉBATTEZ EN VAIN! VOUS ASSISTEREZ, IMPUISSANTS, AU DERNIER ACTE DE L'HOLOCAUSTE...

RIEN À FAIRE! SUPER-TERMITOR A TRANSMUTÉ LES MATÉRIAUX...

MES RÉACTEURS EN FORCE HUIT NE PEUVENT LES ENTAMER!

... SUR LA LUNE!

JE VAIS DÉTRUIRE SOUS VOS YEUX LA COLONIE *HUMAINE* ÉTABLIE SUR VOTRE SATELLITE NATUREL!

AINSI SERA EFFACÉE À JAMAIS DE L'*UNIVERS* TOUTE TRACE DE VOTRE ESPÈCE ET DE VOTRE CIVILISATION!

LA *LUNE* SERA MON PALAIS ET LA *TERRE* MON ROYAUME!

SUPER-TERMITOR MANOEUVRE POUR *ALUNIR!*

REGARDEZ LÀ-BAS! LA STATION LUNAIRE *TYCHO ONE!*

ALLÔ LA TERRE... ALLÔ LA TERRE... ICI *TYCHO ONE!* RÉPONDEZ! RÉPONDEZ!

VOILÀ TROIS JOURS QUE LES COMMUNICATIONS SONT ROMPUES AVEC LA *TERRE!*

BON SANG! QUE SE PASSE-T-IL CHEZ NOUS, LES GARS!

UN ASTRONEF NON-IDENTIFIÉ SE POSE NON LOIN DE *TYCHO ONE!*

QUE... QUOI?! C'EST... C'EST UN GAG?

C'EST UNE PLAISANTERIE, JIM!... OUVREZ LA COUPOLE!

LES PANNEAUX DE PROTECTION S'ESCAMOTENT LENTEMENT...

... UN SPECTACLE HALLUCINANT PARALYSE LES TECHNICIENS ...

ON DIRAIT LE... LE SOMMET DE *L'EMPIRE S... STATE BU...*

NON! C'EST IMPOSSIBLE! DÉMENT... ABSURDE!

MON DIEU, *MIKE*! NOUS... NOUS NE POUVONS ASSISTER À LA DESTRUCTION DE *TYCHO ONE* SANS... SANS RIEN *TENTER*!

IL RESTE UNE DERNIÈRE *POSSIBILITÉ*!

TU PARLES! EN JOUANT LES COURANTS D'AIR, PEUT-ÊTRE?

MIEUX QUE CELA, *CRABBY*! LE *COURANT ÉLECTRIQUE*! JE VAIS PROLONGER MON ÉMISSION *ULTRA-SONIQUE* JUSQU'À CE QUE NOUS SOYONS RÉDUITS À L'ÉCHELLE DE PARTICULES *ATOMIQUES*!

NOUS VOICI DÉJÀ AUSSI PETITS QUE DES *INSECTES*!

ARRÊTE TON EXPÉRIENCE À LA NOIX! NOUS NE SAVONS PAS OÙ ELLE VA NOUS *MENER*!

C'EST NOTRE DERNIÈRE CHANCE, GROS CRABE!

HEY! QU'EST-CE QUE C'EST QUE CES TRUCS-LÀ!?

NOUS ATTEIGNONS L'ÉCHELLE *MICROBIENNE*!... REGARDEZ! DES BACILLES... DES VIRUS...

DES... DES GRAINS DE *POUSSIÈRE*!

POUAH! CET IMMEUBLE A BESOIN D'UN COUP DE BALAI, *KIDS*!

ATTENTION! UNE MACRO-MOLÉCULE NOUS ATTAQUE!

JE N'AI PAS LE TEMPS DE PASSER DES ULTRA-SONS AUX MORTELS RAYONS GAMMA!

OUF! MERCI, MONSIEUR L'ENZYME GLOUTON!

MAIS LA MOLÉCULE DEVIENT LA PROIE D'UN ENZYME!

ACCÉLÈRE LA RÉDUCTION, DARLING! CE MILIEU MICROBIEN EST TERRIFIANT!

ÇA Y EST! NOUS SOMMES À L'ÉCHELLE ATOMIQUE!

STOP MOUCHERON! JE VEUX PAS FINIR EN RIEN DU TOUT!

REGARDEZ! LES ATOMES DE L'AIR DE LA PIÈCE... HYDROGÈNE... OXYGÈNE... AZOTE!

OUAIS! ET MAINTENANT, SI MÔSSIEUR VEUT BIEN NOUS MONTRER LA SORTIE!

EN REMONTANT LE CHAMP DE FORCE, NOUS ATTEINDRONS LA PRISE ÉLECTRIQUE DE LA PIÈCE! SUIVEZ-MOI!

EXTENSION DU CHAMP... NOUS VOICI PRÈS DU CÂBLAGE DU SECTEUR!

REGARDEZ LES ÉLECTRONS COURIR DANS LES ATOMES DU FIL DE CUIVRE!

ARRÊTEZ VOTRE CHARABIA, KIDS! J'AI **PAS** ENVIE DE FINIR SUR LA CHAISE ÉLECTRIQUE! JE ME DÉBRANCHE!

NOUS SOMMES *INVULNÉRABLES*, CRABBY! LAISSONS-NOUS ENTRAÎNER PAR LE COURANT... ET NOUS SERONS ÉJECTÉS À L'EXTÉRIEUR PAR LE PARATONNERRE DE L'IMMEU-BLE!

ALLEZ! SUIS-MOI MON GROS CRABBY ADORÉ! YYYEEEE!!!

GO!

BOAF!! C'EST BIEN POUR TES *BEAUX YEUX* QUE JE ME METS AU COURANT, CHÉRIE!

PRESQUE INSTANTANÉMENT, UN ÉCLAIR JAILLIT AU SOMMET DU BUILDING, ILLUMINANT LA NUIT LUNAIRE...

GEE ! PLUS AUCUN ATOME ! NOUS SOMMES DANS LE *VIDE SPATIAL* !

BRAVO, MON *SUPER-MIKE* ! NOUS AVONS *RÉUSSI* !

UN RETOUR A L'ÉTAT DE GROS CRUSTACÉ NE ME DÉPLAIRAIT PAS, *P'TITE GUÊPE* !

FACILE, GRÂCE AUX *INFRA-SONS* ! PARÉS POUR L'OPÉRATION INVERSE ! *GO* !!!

C'EST *O.K* ! VOICI *TYCHO ONE* ! ALLONS-Y AVANT QUE *SUPER-TERMITOR* N'AGISSE !

ET LÀ-HAUT, NOTRE BONNE VIEILLE PLANÈTE BOUFFÉE DES MITES !

COMMENT ALLONS-NOUS CONTRER L'ATTAQUE DE CE MONSTRE, *MIKE* ?

SOUS CE BLOCKHAUS LA STATION POSSÈDE LE PROTOTYPE D'UN *CANON NEUTRONIQUE* !

BON SANG ! ET LES PEUPLES CROYAIENT QUE CES CHERCHEURS TRAVAILLAIENT POUR LA *SCIENCE* ET LA *PAIX* !

LES HOMMES SONT PARFOIS DES *SUPER-TERMITOR* EN HERBE, *KIDS* !

NE *PERDONS* PAS DE TEMPS À EMPRUNTER LE *SAS D'ENTRÉE* DE CETTE USINE DE MORT!

COMPRIS! ON SE FARCIT CE *VULGAIRE* BLINDAGE!

SWOOMP

TWEE TWEE TWEEEEE

ALERTE! DÉPRESSURISATION DU BLOCKHAUS!

LA SALLE DU CANON EST *INVESTIE!!!*

ENVOYEZ IMMÉDIATEMENT LA *BRIGADE D'INTERVENTION* SUR LES LIEUX!

IL NE MANQUE QUE LE MODE D'EMPLOI DE CE JOUJOU!

TU SAIS BIEN QUE L'ÉLECTRONIQUE N'A AUCUN SECRET POUR MOI, *CRABBY!*

AU MÊME INSTANT, UNE DES FENÊTRES BLINDÉES DU BUILDING S'OUVRE...

WOOF

MIKROS! SALTARELLA! CRABB! VOUS AVEZ RÉUSSI À M'ÉCHAPPER!

VOUS AVEZ CHOISI DÉFINITIVEMENT VOTRE CAMP!

VOUS SEREZ DONC ANÉANTIS AVEC LES DERNIERS HUMAINS DE L'UNIVERS!

KRAM

JE DOIS CONCENTRER LE FAISCEAU NEUTRONIQUE SUR CE MONSTRE AVANT QUE...

TROP TARD! LES HOMMES DE TYCHO ONE NOUS ATTAQUENT!

OCCUPE-TOI DU FRELON, MIKE! JE VAIS FAIRE LE MÉNAGE AVEC L'AIDE DE SALTY!

FEU À VOLONTÉ!!!

HORREUR!... CES CRÉATURES BIZARRES NE PEUVENT ÊTRE QUE... QUE DES EXTRA....

TU AS RAISON, CAMARADE! NOUS SOMMES EXTRA... LA PREUVE...

CETTE SAUTEREL- LE ÉVITE NOS LASERS COMME UNE DIABLESSE!

AOUGH!!

NOS TIRS NE FONT QUE RICOCHER SUR CE HOMARD!

NOUS SOMMES ICI POUR VOUS SAUVER, FRÈRES HUMAINS! TERREZ-VOUS...

...AVANT QUE SUPER-TERMITOR NE VOUS TRANSFORME EN MOUCHERONS!

OUGH!!

KRAM

J'AUGMENTE LA PUISSANCE DU FAISCEAU NEUTRONIQUE AVEC MES ÉMISSIONS GAMMA... À DIEU VAT!

WHAAM

HOURRA! LE MONSTRE SEMBLE S'ÊTRE VOLATILISÉ! MAIS IL VAUT MIEUX S'EN ASSURER!

GOSH! IL NE RESTE DE CE GROS TERMITE QU'UN NOUVEAU CRATÈRE LUNAIRE!

MAIS... REGARDEZ... TOUT AU FOND... ON DIRAIT LE CORPS DE...

HOFFMANN!!! MORT APRÈS AVOIR RETROUVÉ FORME HUMAINE!

OUAIS! MAIS POURQUOI INTACT À L'ENDROIT MÊME OÙ SUPER-TERMITOR EST PARTI EN FUMÉE?

LE PROFESSEUR ÉTAIT PRISONNIER DU MONSTRE... LUI-MÊME IMAGE SPATIALE DE L'ENTITÉ DU MAL!

LE VRAI TERMITOR N'ÉTAIT QU'UNE LARVE... POUR DEVENIR SUPER-TERMITOR, IL LUI FALLAIT SE MÉTAMORPHOSER À TRAVERS LA SUBSTANCE D'UNE AUTRE CRÉATURE... ET SON CHOIX S'EST PORTÉ SUR LE PAUVRE PROFESSEUR HOFFMANN!

QUELQUES MINUTES PLUS TARD...

SI *DIEU* RÈGNE ENCORE DANS CE COIN MAUDIT DE L'UNIVERS, QU'IL SAUVE LES ÂMES *D'HOFFMANN* ET DE TOUS LES HOMMES...

GRAVONS UNE *ÉPITAPHE*... PUISSE-T-ELLE SERVIR DE TÉMOIGNAGE À DES *VISITEURS COSMIQUES* DU FUTUR...

SHRRIIK

CI GIT
AU CLAIR DE LA TERRE
QUI A PERDU SES HOMMES
LE PROFESSEUR HOFFMANN
VICTIME COMME EUX DE SUPER-TERMITOR
DERNIER EMPEREUR DES SVIZZ
1981

POUR LES GÉNÉRATIONS À VENIR, CE NOUVEAU CRATÈRE PORTERA LE NOM DE *HOFFMANN*, *KIDS!*

IL... IL N'Y AURA *PLUS* DE GÉNÉRATIONS FUTURES, *CRABBY*... *SNIFF!*

SUPER-TERMITOR EST MORT... MAIS SES LÉGIONS DÉVORENT NOTRE BELLE PLANÈTE...

... ET SANS LES SECOURS TERRESTRES, *TYCHO ONE* N'A QUE QUELQUES SEMAINES DE SURVIE...

ET POURTANT, KIDS, CECI N'EST PAS LE DERNIER ÉPISODE!!!

HOFFMANN, VICTIME DE SUPER-TERMITOR ? HOFFMANN MORT ET ENTERRÉ ?... C'EST UNE AFFAIRE...

À SUIVRE...

LUG PRÉSENTE:

DE MALCOM NALIGHTON
DESSINÉ PAR JOHN MILTON.

MIKROS
titan microcosmique

9E EPISODE

POUAH! DE LA VERMINE SUR MES CHÊNES! ET CES CHENILLES. LÀ, JE NE LES AI PAS *INVENTÉES!*

BUS

P

?!

MAIS... BON SANG DE BONSOIR... *QUE... QUE* FAITES-VOUS DANS MA VOIT...

AH, ÇA?!

PERSONNE!

TERRIFIC!

GEEE... JE... J'AI VRAIMENT BESOIN DE PRENDRE DES *VACANCES!*

C'EST DÉCIDÉ! AVEC *JOHN*, PAS UN MOT SUR LE BOULOT! ET PENDANT HUIT JOURS!

30

AUTOROUTE DE DENVER. COLORADO...

CE TYPE EST COMPLÈTEMENT *DINGUE* ! IL ROULE À PLUS DE *CENT VINGT* MILES !

VROOP

LIMIT SPEED 60m

WEEE EEE

O.K ! HUIT JOURS DE **CAMPO** AVEC MALCOM... SANS PENSER AU TURBIN !

WEEEE EE

RRRRUUU

IL VALAIT MIEUX QUE CE SOIT *MOI* QUI VOUS ARRÊTE, QUE L'OCÉAN PACIFIQUE ! ÇA VA QUAND MÊME VOUS COÛTER UN PETIT *RETRAIT* DE PERMIS !

NOM... PRÉNOM ?

HEIN ? EUH... AH OUI ! *MILTON ! JOHN MILTON !*

MILTON ? LE *DESSI-NATEUR* DES PETITS MICKEYS VOLANT DANS L'ESPACE ?

MICKEY ? CONNAIS PAS ! MOI, C'EST **MIKROS** !

AH OUAIS ! DIRE QUE MON FISTON SE **RÉ-GALE** AVEC CES TRUCS DÉBILES !

PAS MAL, LE COUP DES SVIZZ... MAIS UN **BON FLIC** NE MORD PAS À CES CONTES DE FÉES !

TU PARLES ! LA TERRE **BOUFFÉE** PAR DES INSECTES ! DE QUOI SE MARRER !

ÇA VA POUR CETTE FOIS, L'ARTISTE... À CONDITION QUE VOUS PARLIEZ DE **NOUS** DANS VOTRE PROCHAIN CANARD !

CE CANARD, IL A POUR NOM ***MUSTANG*** ! ET MERCI !

MON COPAIN, C'EST **ZANUSKI** ! MOI C'EST **WILLIAMS** ! EH... ***N'OUBLIEZ PAS*** !

NOUS, VOS SVIZZ, ON SE LES ***PAYE*** PAR PAQUETS DE DOUZE !

VROOM

NY 1501 AU

LA ROUTE DE LAKE CITY, C'EST ***BIEN*** PAR LÀ, MISTER ?

TOUT DROIT, L'AMI ! À QUINZE MILES D'ICI !

MERCI, MISTER! ET BONNE JOURN...

Q!

ÇA ALORS!... J'AI DÉJÀ VU CE TYPE-LÀ QUELQUE PART! MAIS OÙ ET QUAND?

BOF! UNE VAGUE RESSEM-BLANCE!

À FORCE DE FAIRE DE LA B.D, J'AI LE CERVEAU QUI PATINE DANS LA MÉLASSE!

QUELQUES JOURS AU VERT...

... PÊCHE, CHASSE ET BARBECUE!

ALORS, MALC! ÇA N'A PAS L'AIR DE GAZER... Y'A DE L'EAU DANS TA SULFATEUSE?

NON! MAIS UN PUISSANT INSECTICIDE! REGARDE PLUTÔT MES PAUVRES CHÊNES... GETTYSBURG APRÈS LA BATAILLE!

ET PHÉNOMÈNE **AHURISSANT** ET ***INEXPLICABLE***, DE L'AUTRE CÔTÉ DE LA PALISSADE, PAS UN **SEUL** ARBRE DU VOISIN N'A ÉTÉ TOUCHÉ!

PAS POSSIBLE!

TIENS... TU AS DE LA ***VISITE!***

MISTER *NAUGHTON*?

VOUS AVEZ DEMANDÉ L'**ASSISTANCE** DU DÉPARTEMENT DE L'AGRICULTURE! MEVOILÀ!

MH... C'EST CURIEUX! JE VAIS PRÉLEVER DES ***ÉCHANTILLONS*** BIOLOGIQUES QUE NOUS **ANALYSERONS** EN LABORATOIRE!

VOUS EN FAITES PAS, *MISTER NAUGHTON*! NOUS ***TROUVERONS*** UNE SOLUTION!

PFFF... CES ARBRES ASSASSINÉS ME GÂCHENT MES VACANCES!

BAH! ÇA S'**ARRANGERA**! PENSE PLUTÔT À NOTRE PÊCHE AU SAUMON, DEMAIN À L'AUBE!

clik!

J'ALLUME LA **TÉLÉ**! C'EST L'HEURE DES ***MUPPETS***! ÇA TE DÉRIDERA!

ET POUR COMMENCER, PUBLIC AIMÉ, VOICI NOTRE MISS PEGGY DANS...

"CARMEEN! OLÉ!"*

GULP!

ÔTE-TOI DE LÀ, CUISSE DE MOUCHE!

BOM

CLAP CLAP CLAP

SOUS LES REMPARTS DE SÉVILLE... C'EST LÀ QU'ON ADMIRE MA FINE CHEVIIIL... LE...

OUAGLL..

HOU!

PFUiiT!

HOU!

À DEUX DOLLARS LE KILO, J'FERAI FORTUNE À LA SORTIE!

HOOUUU... SORTEZ-LA! REMBOURSEZ!

HOU!

HOU!

GROIN... GROIN...

GARDE TA DERNIÈRE TOMATE, ARCHIBALD! AVEC L'INFLATION, DEMAIN ELLE VAUDRA LE DOUBLE!

T'AS **RAISON**, VIEUX CROÛTON! LA **PROCHAINE** FOIS, ON LUI METTRA DU PERSIL DANS LE GROIN! AH! AH!...

C'EST MOINS **CHER**!

MAIS... MAIS...

J'EN AI **TERMINÉ**, MESSIEURS!

NON! C'EST...

J'AI TROUVÉ D'ÉTRANGES SPÉCIMENS D'INSECTES... JE VAIS LES ÉTUDIER AU LABO!

TENEZ! JE VOUS EN LAISSE UN! VOUS VERREZ... C'EST TRÈS INTÉRESSANT!

MAIS, N'AYEZ CRAINTE, MESSIEURS! LE BOCAL EST BIEN BOUCHÉ!

!?

CE... CET HOMME... JE L'AI VU CE MATIN À LAKE CITY! SUR UNE MOTO!

UNE MOTO?!... MOI, JE L'AI VU EN TRACTEUR, SUR LA ROUTE!

ET À LA TÉLÉ, IL Y A UN INSTANT, DANS LE MUPPETS SHOW!

TON SCOTCH, VITE! JE... JE DOIS AVOIR LA BERLUE!

POUR MOI, UN DOUBLE, JOHN!

CE TYPE... BON SANG... IL RESSEMBLE À...

...HOFFMANN!

LE LENDEMAIN...

WAHOU!!! CELUI-LÀ FAIT BIEN SES DEUX LIVRES!

HÉ! HÉ! AVEC DES HERBES, ÇA VA ÊTRE SUPER, MALO!

J'AI UNE *FRINGALE* À AVALER LA MER ET SES POISSONS! *PFFFFFFF...*

QUAND TU AURAS CROÛTÉ LES ALGUES, ON POURRA *ATTAQUER* LES SAUMONS! AH! AH!

JE VAIS LES *LAVER* DANS LE TORRENT!

AH NON!... CETTE FOIS... ÇA... ÇA COMMENCE À ALLER *MAL!*

C'EST FICHU POUR LES SAUMONS! VOICI L'ORAGE!

RÉFUGIONS-NOUS DANS LA CABANE DES BÛCHERONS!

BRRRRR... NOUS SOMMES TREMPÉS JUSQU'AUX OS!

ATTENDS! JE VAIS FAIRE UNE BONNE FLAMBÉE!

...UNE SECONDE PLUS TARD...

BROOM SKRAAW FAK

AU MÊME INSTANT, À NEW YORK...

PANAM

MIKE CHÉRI, REGARDE! NEW YORK! LA TERRE! TOUT EST REDEVENU, COMME AVANT!

AVEC LA DISPARITION DE SUPER-TERNTOR, LES NUÉES D'INSECTES QUI DÉVORAIENT L'HUMANITÉ SONT RETOURNÉES DANS LEUR MILIEU NORMAL... LES PRAIRIES... LES FORÊTS...

ET MOI? SUIS-JE REDEVENU NORMAL? NAON! TOUJOURS LE MÊME GROS SCARABÉE ARMÉ DE SA PINCE À SUCRE... MOI, L'EX-BEAU CHAMPION DE BOXE!

SNIFF... TU AURAIS PU M'AIMER, SALTY... MAIS AVEC UNE DÉGAINE PAREILLE, JE NE PEUX INTÉRESSER QUE LES CREVETTES! SNIFF!

C'EST INJUSTE! HORS DE MA VUE, TOI! RRHAN!!!

SKRASH

C'EST INJUSTE POUR NOUS TROIS!... PUISSE DU MOINS NOTRE SACRIFICE ÊTRE UTILE À L'HUMANITÉ! NOS SUPER-POUVOIRS SONT À JAMAIS AU SERVICE DES HOMMES!

LE DERNIER ÉTAGE DE L'EMPIRE STATE BUILDING SERA DÉSORMAIS NOTRE BASE SECRÈTE!

TANDIS QUE...

BON SANG! LA FOUDRE A DÛ S'ABATTRE SUR LA CABANE! ÇA VA, MALC?

O.K! MAIS QUEL COUP... ET QUELLE CHANCE!

LA FOUDRE?... JE NE CROIS PAS... NI FUMÉE... NI FEU!

DÉCIDÉMENT, LES TERMITES TE POURSUIVENT, MALC!

LES VACANCES SONT MAL PARTIES! AT... CHOUM!!

REGAGNONS NOS PÉNATES! BIEN AU CHAUD, ON RÉCUPÉRERA!

AÏE! LA SÉRIE NOIRE CONTINUE, JOHN!

NON! NE ME DIS PAS QUE...

PUT PUT

RPT

POUAH! J'EN AI PLEIN LES BISCOTTOS!

PATIENCE! VOILÀ UNE STATION ET... OUVERTE!

QUINZE DOLLARS!

O-K, MERCI!

GULF

?!!!

VROOM

RRiiiiii

NON... C'EST... C'EST LUI?

C'EST LUI!

HEY, DITES! VOTRE POMPISTE! OÙ EST-IL PASSÉ?

HEIN? QUOI?... QUOI? QUEL POMPISTE?

ICI, LE POMPISTE...

... C'EST MOI!

FOR MOTOR

MAIS ENFIN... UN GUS VIENT DE NOUS **SERVIR** POUR QUINZE DOLLARS D'ESSENCE, IL Y A MOINS D'UNE MINUTE, BON SANG!

UNE **RANGER** ORANGE, ÇA SE VOIT, NON?

VOUS VOUS **FICHEZ** DE NOUS, MILLE... UN VIEUX BONHOMME... CRÂNE CHAUVE, MOUSTACHE BLANCHE! **OÙ EST-IL?**

MAIS **RÉPONDEZ**, À LA FIN!

VOUS ÊTES **FOUS! AU SECOURS!** SORTEZ DE LÀ IMMÉDIATEMENT OU J'APPELLE LA **POLICE!**

EST-CE QU'ON **DÉRAILLE** VRAIMENT, MALC? CAR ENFIN... C'ÉTAIT **HOFFMANN!**

OU QUELQU'UN QUI LUI **RESSEMBLE!** ET POURTANT, LE MOTOCYCLISTE... LA **VISION** DANS LE RÉTROVISEUR...

... ET LE PAYSAN SUR SON TRACTEUR... ET L'**APPARITION** AU *MUPPETS SHOW*... ET LE REFLET DANS LE TORRENT...

ET... ET MAINTENANT, LE *POMPISTE!*

N'OUBLIONS PAS LE *TECHNICIEN* DES EAUX ET FORÊTS QUI NOUS A LAISSÉ UN BOCAL...

VIDE!

C'EST *ABSURDE!* UNE SEULE EXPLICATION... UN DE NOS LECTEURS A MONTÉ UNE FARCE *MACABRE*...

J'APPELLE LE SHÉRIFF O'CASEY!

ZUT! *AUCUNE* TONALITÉ... CE FICHU ORAGE A DÛ *COUPER* LA LIGNE!

CLAK CLAK CLAK

HUM... L'ORAGE... OU...

AH NON!... ASSEZ DÉBLOQUÉ... TIENS, *JOHN!* JE TE PROPOSE PLUTÔT UNE *EXPÉDITION!*

J'AI UNE BONNE PETITE *BIBINE* FRANÇAISE POUR NOUS REMETTRE... *POMMARD* 1969... O-K?

SÛREMENT MIEUX QU'UN COKE... DIS DONC, *QU'Y A-T-IL* DERRIÈRE CETTE *PORTE* BLINDÉE?

UN ABRI ANTI-ATOMIQUE... AVEC TOUT LE CONFORT ET L'APPAREILLAGE SOPHISTIQUE! DE QUOI TENIR *UN MOIS*, D'APRÈS LE CONSTRUCTEUR!

RIGOLO!... J'ESPÈRE QUE TU N'AURAS PAS À UTILISER CETTE TOMBE DE *PHARAON*! AH! AH!

TWWUUIIII

HÉ! QU'EST-CE QUE?

?!!!

CE GRONDEMENT! CETTE LUMIÈRE AVEUGLANTE... LE... LE SOL TREMBLE!

RRROOMM

VITE, JOHN... ENTRONS *LÀ-DEDANS!*

TWWUUIIII

OUF! NOUS SOMMES À L'ABRI!

PAS ENCORE! CETTE PIÈCE EST UN SAS! HHHAAAN...

LA TEMPÉRATURE MONTE!

VITE! VOICI L'ENTRÉE DU **BLOCK-HAUS**!

C'EST LE BOUQUET... UN **SÉISME**... ET DE **FORCE 8** AU MOINS!

NON! **PAS UN SÉISME**! CETTE LUEUR ACCOMPAGNÉE D'UNE CHALEUR INTENSE ME FAIT PLUTÔT PENSER À...

... UNE EXPLOSION **ATOMIQUE**? VOYONS, MALC! CE SERAIT DÉLIRANT!

APRÈS TOUT... NOUS **DÉLIRONS** DÉJÀ DEPUIS DEUX JOURS!

JE VAIS ACTIONNER LE **TÉLÉ-PÉRISCOPE** INSTALLÉ SUR LA COLLINE QUI DOMINE LA MAISON!

?!

ZZZZZZ

M... MON DIEU... J... JOHN... REGARDE! C'EST EFFA-RANT!

LA... LA MAISON SOUFFLÉE... LES ARBRES BRÛLÉS... LE TERRAIN VITRIFIÉ... LE LAC EN ÉBULLITION... ET CETTE... CETTE SPHÈRE!...

OÙ SOMMES-NOUS? QUI SOMMES-NOUS? QUEL JOUR? QUELLE HEURE? JE VAIS CRAQUER! DIN-GUE... DINGUE... DINGUE!!!

UNE LIGNE TÉLÉ-PHONIQUE SOU-TERRAINE ME RELIE À O'CASEY!

ON DIRAIT LA SPHÈRE DE...

ALLÔ? LE BUREAU DU SHÉRIFF? ALLÔ! ALLÔ! RÉPONDEZ, BON SANG!

MALCOM NAUGHTON! JOHN MILTON! VOUS, **AUTEURS MAUDITS** DE LA CRÉATURE **HOFFMANN!** INUTILE DE VOUS DÉBATTRE! VOUS ÊTES EN MON **POUVOIR!** JE VOUS **TIENS** ENFIN! JE N'ÉTAIS QUE LE JOUET DE VOTRE IMAGINATION, MAIS EN VOUS NEUTRALISANT, JE VAIS ME LIBÉRER DE VOS CERVEAUX DANS LESQUELS J'ÉTAIS PRISONNIER, TELLE UNE LARVE DANS SON COCON! JE DÉTIENS DÉSORMAIS LES **SUPER-POUVOIRS** QUE L'**EMPEREUR** DES **SVIZZ** M'A LÉGUÉS!

N...NON!

„ET LORSQUE JE VOUS AURAI ANÉANTIS, JE LES UTILISERAI CONTRE VOS AUTRES CRÉATURES BOUFFONNES: **MIKROS, SALTARELLA** ET **CRABB!**... ILS ONT CHOISI DE SERVIR L'**HUMANITÉ** PLUTÔT QUE **MOI!** JE LES **DÉTRUIRAI** DONC! ET PLUS **RIEN** NI **PERSONNE** NE S'OPPOSERONT À MES **DESSEINS COSMIQUES!** LIBÉRÉ DE VOUS, **AUTEURS MAUDITS**, JE SERAI LE **MAÎTRE DE LA TERRE!**

...ET LE MAÎTRE DE L'UNNERS!

ASSEZ, MONSTRE! ASSEZ! ASSEZ!

HORREUR!

BRAM

ÇA Y EST... NOUS... NOUS SOMMES **FOUS! FOUS ET ENTERRÉS VIVANTS!**

MAIS ALORS... ALLONS JUSQU'AU **BOUT** DE NOTRE **FOLIE!** SI *HOFFMANN* **EXISTE**... **MIKROS EXISTE AUSSI!**

...ET LUI **SEUL** PEUT NOUS SAUVER DU **MONSTRE** QUE NOUS AVONS **CRÉÉ!**

AU SECOURS! QU'ON ALERTE LA POLICE, L'ARMÉE, LES MÉDIAS! ... NOUS NE SAVONS OÙ JOINDRE **MIKROS** QUE NOUS AVONS LAISSÉ QUELQUE PART SUR LA **LUNE!**... VOICI NOTRE POSITION: MOUNTAIN ROAD - LAKE CITY - COLORADO.

À SUIVRE...?

LUG PRÉSENTE

MIKROS

titan microcosmique

DE MALCOM NAUGHTON
DESSINÉ PAR
JOHN MILTON.

10ÈME ÉPISODE -

DÉLIRANT ! **ABSURDE**... LA **CRÉATURE** VEUT DÉTRUIRE SES **CRÉATEURS** ! LE MONSTRE **HOFFMANN** S'EST LIBÉRÉ DE L'**IMAGINAIRE** POUR DEVENIR SON PROPRE **MAÎTRE**...

... ET LE **MAÎTRE** DE L'**UNIVERS** !

SI HOFFMANN EXISTE, **MIKROS EXISTE AUSSI**, JOHN !

ALLÔ, **MIKROS** ! MALCOM NALIGHTON ET JOHN MILTON, TES CRÉATEURS T'APPELLENT !

1

NOUS SOMMES **PRISONNIERS** D'HOFFMANN DANS L'ABRI ANTI-ATOMIQUE DE MA MAISON DE **MOUNTAIN ROAD!** ALLÔ... ALLÔ...

TWOOWiii RWiiiii

BON SANG! TOUTES LES FRÉQUENCES SONT BROUILLÉES!

TU PARLES! REGARDE LE COMPTEUR GEIGER EXTÉRIEUR, MALC! LA RADIO-ACTIVITÉ MONTE À LA VITESSE **GRAND V!**

LE TÉLÉ-PÉRISCOPE NE **FONCTIONNE PLUS!**

TOUS NOS CONTRÔLES ÉLECTRONIQUES SONT EN **PANNE!**... LES ONDES ÉMETTRICES SONT PIÉGÉES PAR LA **BULLE** RADIO-ACTIVE!

NOUS SOMMES **COUPÉS** DU MONDE!

WEEE WEEE WEEEEE

MALHEUR! L'ULTIME SIGNAL D'ALERTE INDIQUE QUE LE GÉNÉRATEUR D'AIR S'EST **ARRÊTÉ!!**

PLUS DE **LUMIÈRE!**

NOUS SOMMES **FICHUS**, JOHN! SANS AIR, NOUS N'AVONS QUE DEUX JOURS DE **SURVIE!**

NOUS SOMMES DANS UN **TOMBEAU!**... HOFFMANN A **GAGNÉ!**

ALERTE ROUGE!

NEW-YORK. AU SOMMET DE L'EMPIRE STATE BUILDING...

LE LABORATOIRE DE FEU "HOFFMANN-SUPER-TERMITOR" EST VRAIMENT EXTRAORDINAIRE, KIDS! CE MATÉRIEL SCIENTIFIQUE DE POINTE VA NOUS PERMETTRE DE POURSUIVRE NOS RECHERCHES ENTOMOLOGIQUES!

J'AURAIS PRÉFÉRÉ UN PETIT APPARTEMENT DOUILLET, MIKE CHÉRI!

MÊME PAS UN COIN CUISINE POUR SE PRÉPARER DE BONNES PETITES BOUFFES!

MAIS LA VUE SUR NEW-YORK EST IMPRENABLE!

GARE AU LOYER, MES ENFANTS!

UN RADAR À ONDES GAMMA... UN SPECTROMÈTRE À INFRA-ROUGES... ET CE TÉLESCOPE OPTIQUE GRAND ANGLE EST UNE MERVEILLE!

MAIS LE **CLOU**, C'EST CETTE TABLE D'ÉCOUTE QUI INTERCEPTE LES APPELS DE LA **POLICE**, DE L'**ARMÉE**, DE LA **NASA** ET MÊME DU **PENTAGONE** !

OUAIS ! QUAND NOUS AURONS **PAYÉ** LA NOTE D'ÉLECTRICITÉ, IL NOUS RESTERA QUE LES **BRETELLES** !

MIKE ! NOUS ALLONS DEVENIR DE VULGAIRES **ESPIONS** !

NON, *SALTY* ! UTILISÉ À **BON ESCIENT**, CE MATÉRIEL NOUS PERMETTRA D'INTERVENIR PLUS VITE QUE L'**ÉCLAIR** CHAQUE FOIS QUE **L'HUMANITÉ** SERA EN **DANGER** ! NOUS EN AVONS FAIT LE **SERMENT** !

ALORS !? ON SE LE DÉGUSTE, CE KIL DE **BRUT** ?

TUMP

FAISONS CHACUN UN **VOEU SECRET**, MES AMIS !

UN BON STEAK AU KETCHUP ET LA **MAIN** DE SALTAREL-LA !

... ÊTRE **AIMÉE** DE *MIKE* COMME JE L'AIME !

... COMBATTRE LE **MAL** PARTOUT OÙ IL SE TROUVE, GRÂCE À NOS **SUPER-POUVOIRS** !

PLINK

AU MÊME INSTANT, AU PENTAGONE...

... LES SERVICES MÉTÉOROLOGIQUES DE L'U.S. ARMY...

T'EN FAIS UNE BOBINE, SAM!

TU PARLES! IL Y A DE QUOI! REGARDE LES DERNIERS RELEVÉS MÉTÉO!

...!!? JE VAIS MONTRER ÇA AU COLONEL!

INCROYABLE! JE COURS CHEZ LE GÉNÉRAL!

ABERRANT! QU'ON DRESSE UNE LOCALISATION - J'APPELLE LE MINISTRE DE LA DÉFENSE!

OUAIS! ALLEZ... COGNE AU FOIE! FAIS GAFFE À SON GAUCHE, BON SANG!

JE NE COMPRENDRAI JAMAIS CE SPORT DE BRUTES! CHANGE DE CHAÎNE, CRABBY! ON DONNE LOVE STORY EN FEUILLETON SUR LA 8!

SILENCE, KIDS! J'AI UN APPEL DU PENTAGONE AU DÉPARTEMENT DE LA DÉFENSE!

TUUIIIIT

QU'EST-CE QUE C'EST QUE CETTE HISTOIRE, MON GÉNÉRAL? UNE **ANOMALIE MAGNÉTIQUE** AU **COLORADO**?

VOUS ÊTES SÛR DE VOS... **QUOI**? UNE ÉNERGIE **CONSIDÉRABLE**?

... SANS PRÉCÉDENT? **BIGRE!**

... ET J'AFFIRME, MONSIEUR LE MINISTRE QUE CELA PEUT CONSTITUER UNE **MENACE**!

TOP SECRET, MON GÉNÉRAL! NE RÉUNISSEZ QUE VOS SPÉCIALISTES! J'ARRIVE **IMMÉDIATEMENT!**

CLIK!

ÉTRANGE! CELA VAUT LA PEINE DE S'**INTRODUIRE** AU *PENTAGONE* POUR EN SAVOIR PLUS!

QUOI?... MAIS LE BÂTIMENT EST PLUS **HERMÉTIQUE** QU'UNE BOÎTE DE BEANS!

J'AI MON IDÉE! ATTENTION... OPÉRATION **RÉDUCTION** AUX **INFRASONS!**

VITESSE **PHOTONIQUE**! DIRECTION **WASHINGTON**!

NOUS VOICI À NOUVEAU PETITS COMME DES INSECTES!

À FORCE DE JOUER À CE TRUC-LÀ, UN JOUR, ON FINIRA DANS L'ESTOMAC D'UN **MOINEAU!**

... ET TROIS ÉTOILES FILANTES TRAVERSENT ALORS LE CIEL NOCTURNE DE LA CÔTE EST...

NOUS SOMMES ARRIVÉS AU-DESSUS DE LA CAPITALE EN QUELQUES SECONDES!

VOICI L'HÉLICOPTÈRE DU MINISTRE DE LA ***DÉFENSE*** ! SUIVEZ-MOI!

GLISSONS-NOUS DANS LA ***POCHE*** DE SA VESTE!

BONSOIR, MESSIEURS!

MES RESPECTS, SIR!

CONTRÔLE Nº1 ! VEUILLEZ INTRODUIRE VOTRE CARTE MAGNÉTIQUE DANS LE BLOC-COMMANDE DE L'ASCENSEUR! MERCI...!

VEUILLEZ EXCUSER CETTE FOUILLE, SIR!

QUAND CESSEREZ-VOUS DE VOUS EXCUSER À CHACUNE DE MES VISITES, HOWARD?

CONTRÔLE Nº3 ! RESTEZ IMMOBILE SOUS LE FAISCEAU INFRA-ROUGE... MERCI!

CONTRÔLE Nº4 ! APPLIQUEZ VOTRE MAIN GAUCHE SUR LE DÉTECTEUR ÉLECTRONIQUE... MERCI...

EMPREINTES DIGITALES CONFORMES.. VOUS POUVEZ PASSER...

KEEP HAND

BONSOIR, DEAN!

BONSOIR, MONSIEUR LE MINISTRE! L'ÉTAT-MAJOR VOUS ATTEND DANS LA SALLE DE CONFÉRENCE... VEUILLEZ ME SUIVRE...

BONSOIR, MESSIEURS ! INSTALLEZ-VOUS, JE VOUS PRIE !

BONSOIR, GÉNÉRAL NICHOLSON... COMMENÇONS PAR LE COMMENCEMENT, VOULEZ-VOUS ? AVEZ-VOUS FAIT PRÉPARER UN **DOSSIER** ?

BIEN SÛR, MONSIEUR LE MINISTRE... ET VOICI LA SITUATION : CE SOIR, À 18h15, NOTRE SATELLITE MÉTÉOROLOGIQUE **MÉTÉOSTAT** A RELEVÉ UNE ANOMALIE MAGNÉTIQUE ET RADIO-ACTIVE DANS LES ROCHEUSES, AU-DESSUS DE L'ÉTAT DU COLORADO ...

VOICI UNE **PHOTOGRAPHIE SPATIALE** DE LA RÉGION, PRISE À 250 KILOMÈTRES D'ALTITUDE, ET SUR LAQUELLE, APPAREMMENT, IL N'Y A **RIEN** À SIGNALER !

MAIS UN FILM ULTRA-VIOLET DE LA MÊME RÉGION RÉVÈLE UN POINT CHAUD, DE FORME TOURBILLONNAIRE, IDENTIQUE À L'EFFET D'UNE EXPLOSION **NUCLÉAIRE** !

NOUS AVONS CALCULÉ QUE CE TOURBILLON **ÉGALAIT** LA PUISSANCE D'UNE BOMBE DE **10 MÉGATONNES** !

ET INUTILE DE PRÉCISER QUE **JAMAIS** NOUS N'AVONS PROCÉDÉ À DES EXPÉRIENCES ATOMIQUES DANS LE **COLORADO** !

STUPÉFIANT !

AVEZ-VOUS CONTACTÉ LES AUTORITÉS LOCALES AVANT LE **TOP SECRET** ?

BIEN SÛR, Mr LE MINISTRE ! MAIS **TOUTES** LES COMMUNICATIONS SONT **BROUILLÉES** PAR LE PHÉNOMÈNE DANS UN RAYON DE **200** KILOMÈTRES !

MAIS J'AI FAIT TIRER UNE SÉRIE D'**AGRANDISSEMENTS** DES VUES SPATIALES JUSQU'À LA LIMITE DU POUVOIR SÉPARATEUR! ENVOYEZ LES **DIAPOS**, WILLIAMS!

BIEN, MON GÉNÉRAL!

LE CENTRE DU TOURBILLON SE SITUE À L'APLOMB DU LAC DE **MOUNTAIN ROAD**, PRÈS DE LAKE CITY!... **CONTINUEZ**, WILLIAMS!

ET CECI EST PLUS INQUIÉTANT, SIR! LE SITE DE *MOUNTAIN ROAD* A ÉTÉ COMPLÉTEMENT DÉVASTÉ, RASÉ, BRÛLÉ, IRRADIÉ PAR LE **PHÉNOMÈNE!**

ET SI LE TOURBILLON SE DÉPLACE, C'EST LE TERRITOIRE TOUT ENTIER QUI RESSEMBLERA À **ÇA!**

MON DIEU... C'EST... C'EST **TERRIFIANT!** L'ENDROIT EST DÉSERT... MAIS PENSEZ-VOUS QU'IL Y AIT DES **VICTIMES?**

UNE PROBABLE... DEUX ÉVENTUELLES: J'AI DEMANDÉ UNE **ENQUÊTE** AU FICHIER FÉDÉRAL DU CADASTRE. UN CERTAIN *MALCOM NAUGHTON* POSSÉDAIT UNE MAISON SUR LE LIEU DU DÉSASTRE... VOICI *MISTER NAUGHTON!*

QUE DONNE SA FICHE INDIVIDUELLE?

AUTEUR ET SCÉNARISTE DE BANDES DESSINÉES. TRAVAILLE ACTUELLEMENT SUR **MIKROS**, UNE SÉRIE DE SCIENCE-FICTION, DANS LE GENRE SUPER-HÉROS... L'ENQUÊTE RÉVÈLE QU'IL ÉTAIT BEL ET BIEN EN VACANCES À **MOUNTAIN ROAD!**

VOUS PARLIEZ D'UNE **ÉVENTUELLE** SECONDE VICTIME?

MI... MIKROS?

??!!!

QU'EST-CE QUE C'EST QUE CETTE **BLAGUE**?

OUI, SIR... SON COLLABORATEUR... LE DESSINATEUR DE LA SÉRIE... UN CERTAIN **JOHN MILTON** - IL L'AURAIT REJOINT LÀ-BAS!

GARETTE

VOICI SA PHOTOGRAPHIE!

ALERTEZ LA **C.I.A.** POUR QU'ILS **RECHERCHENT** CES DEUX HOMMES! SAIT-ON JAMAIS... MORTS, VIVANTS OU DISPARUS, ILS PEUVENT FOURNIR DES **ÉLÉMENTS** POUR UN DÉBUT D'ENQUÊTE!

BIEN, **SIR!**

ALORS, *MESSIEURS*, VOTRE AVIS? LA **FUITE** D'UNE CENTRALE NUCLÉAIRE?

IMPOSSIBLE, *SIR!* LA PLUS PROCHE EST À PLUS DE **300 KILOMÈTRES** DE *LAKE CITY!*

HUM... LES **SOVIÉTIQUES**?

JE N'**OSE** LE CROIRE! ET L'IMPACT D'UNE GROSSE **MÉTÉORITE** N'EXPLIQUE PAS L'INTENSE RADIO-ACTIVITÉ DES LIEUX!

RESTE L'EXPLICATION IRRATIONNELLE!

AH NON, MESSIEURS! NOUS SOMMES ICI AU **PENTAGONE**, ENTRE GENS SÉRIEUX! NE TOMBONS PAS DANS LA FARCE DES **SOUCOUPES VOLANTES!**

UNE HYPOTHÈSE COMME UNE AUTRE, **SIR!**

MAIS D'AGR... SPAT... DU P... VO...

NOUS FAUT PRENDRE DES **MESU-ES** AVANT QUE L'OPINION NE SOIT ALERTÉE! GÉNÉRAL MITCHELL, ENVOYEZ DE TOUTE URGENCE UNE MISSION **SCIENTIFIQUE** SUR PLACE! COLONEL READ, ALERTEZ LA 6ÈME DIVISION DE DENVER AFIN QU'ELLE **BLOQUE** LES ROUTES AUTOUR DE LAKE CITY...

VOUS, GÉNÉRAL NICHOLSON, EXPÉDIEZ SANS DÉLAI UN GROUPE DE "PHANTOMS" EN RECONNAISSANCE... POUR MA PART, JE ME CHARGE DE LA **PRESSE** ET JE TÉLÉPHONE AU **PRÉSIDENT!**

VOTRE **AVIS**, GÉNÉRAL TAILLE DE GUÊPE?

J'AI LE SOMBRE PRESSENTIMENT QUE NOUS SOMMES ÉTROITEMENT **MÊLÉS** À CE PHÉNOMÈNE MENAÇANT!

ET MOI, J'AI LA VAGUE IMPRESSION QUE NOUS ALLONS METTRE NOS **SUPER-POUVOIRS** À CONTRIBUTION! N'EST-CE PAS, **DARLING**?

HEY! DES CAFARDS AU PENTAGONE! SI LE MINISTRE VOYAIT ÇA!

ET COMMENT! PARÉS À FONCER À **LAKE CITY?**

HEUREUSEMENT QUE J'AI DU **D-O-T.** DANS LE BUREAU! RADICAL CONTRE LA **VERMINE!**

JE VAIS ME DÉROUILLER LA **PINCE!**

HÉÉ!... À QUOI JOUE CE GUS!

PFFSHHH

IL NOUS PREND POUR DES INSECTES.

GOSH! DU D-D-T.! VITE... SOUS LE BUREAU!

BEEUUAARGH... AAAGH... J'ÉTOUFFE...

SA... SALTY!... TROP TARD! ELLE... ELLE S'EST ÉVANOUIE!

CRA... CRABBY... IL EST INCONSCIENT! AAARRRH... NOUS... SOMMES FICHUS... AAAAH...

L'AUBE SE LÈVE SUR LES ROCHEU-SES...

US 30

NAVY

TANGO LEADER À BIG CHIEF.. SOMMES AU-DESSUS DU COLORADO... OBJECTIF EN VUE...

LE TOURBILLON SE **DÉCHIRE**... À L'INTÉRIEUR, APPARAÎT UNE SORTE DE BOULE **GIGANTESQUE** !

US 31

NAVY

TANGO LEADER À FORMATION ! TOUS MES INSTRUMENTS DE BORD S'AFFOLENT !

TANGO TWO À **LEADER** ! LES MIENS AUSSI !

C^t SIMPSON

TANGO **THREE** À **LEADER** ! AUTANT POUR MOI-!!!

WHAAM

US 29

NAVY

TANGO LEADER À **BIG CHIEF** ! LA BOULE NOUS ATTAQUE ! **TANGO FIVE** DÉTRUIT !

BIG CHIEF À **LEADER** ! ORDRE D'ATTAQUE ! ORDRE D'ATTAQUE !

US 30

SMOOOSH

INCROYABLE! NOS ROQUETTES TRAVERSENT LA BOULE SANS LA DÉTRUIRE!

TANGO LEADER À BIG CHIEF! ALLÔ... ALLÔ... RÉPONDEZ!

KA-BOOM

BIG CHIEF À TANGO LEADER! QUE SE PASSE-T-IL?... RÉPONDEZ!

LE TOURBILLON ELECTRO-MAGNÉTIQUE PIÈGE LES ONDES RADIO!

JE N'AI PLUS D'ÉCHO RADAR!

BON... BON SANG! JE JE SUIS ENTRAÎNÉ VERS LA BOULE!

TANGO LEADER À BIG CHIEF! TOUTE LA FORMATION EST DÉTRUITE! JE DÉCROCHE!

BUMM

MES COMMANDES NE RÉPONDENT PLUS... JE... AAAAAH...

WHRAM

C. SIMPSON

15

NAVY

NAVY

ÇA Y EST! J'AI UN ÉCHO! UN DE NOS "PHANTOMS" SE DIRIGE VERS LA CÔTE OUEST!

QUOI?!! QU'EST-CE QUE ÇA SIGNIFIE? APPELEZ-LE IMMÉDIATEMENT!

ALLÔ... BIG CHIEF APPELLE TANGO! BIG CHIEF APPELLE TANGO!

TANGO NE RÉPOND PAS! JE LE PASSE SOUS LE CONTRÔLE DE SAN FRANCISCO!

DEMANDEZ UNE IDENTIFICATION!... J'ALERTE LE Q-6!

ICI CONTRÔLE SAN FRANCISCO! IDENTIFICATION PHANTOM U.S 30!

US 30

NAVY

ALLÔ... TANGO LEADER! RÉPONDEZ, COMMANDANT SIMPSON... ICI CONTRÔLE DE SAN FRANCISCO!

QUOI?!!! IL EST AU-DESSUS DU PACIFIQUE ET VOLE VERS L'ASIE... MAIS...

... ET LE PLUS INCROYABLE, C'EST QU'IL A DÉPASSÉ DEPUIS DIX MINUTES LES LIMITES DE SON AUTONOMIE, Mr LE MINISTRE...

MAIS IL Y A PIRE... L'APPAREIL DU COMMANDANT SIMPSON EST ARMÉ D'UN MISSILE THERMO-NUCLÉAIRE DE UN MÉGATONNE!

UN MEGA! NOM DE ⁂!! FAITES DÉVIER TOUTES LES COMMUNICATIONS AU PENTAGONE! J'APPELLE LE PRÉSIDENT!

... IL A DÉPASSÉ LA ZONE DE HAWAII? MONROE... BRANCHEZ-MOI DIRECTEMENT SUR SIMPSON!

IMMÉDIATEMENT, MONSIEUR LE PRÉSIDENT!

IL NE MANQUAIT PLUS QUE ÇA!

ALLÔ! COMMANDANT SIMPSON... C'EST VOTRE PRÉSIDENT QUI VOUS PARLE... MAIS C'EST AUSSI L'HOMME! JE VOUS PRIE INSTAMMENT DE REJOINDRE LA BASE DE PEARL HARBOUR! VOUS AVEZ REÇU UN CHOC PSYCHOLOGIQUE AU-DESSUS DU COLORADO...

... VOTRE FOLIE EST DONC EXCUSÉE! COMMANDANT SIMPSON... JE VOUS ADJURE D'OBTEMPÉRER... SINON...

US 30

NAVY

COMMANDANT SIMPSON... RÉPONDEZ-MOI... AU NOM DU CIEL!!

ALLÔ... QUARTIER GÉNÉRAL! DEVANT LA MUTINERIE DU COMMANDANT SIMPSON, JE ME VOIS CONTRAINT D'ORDONNER L'ORDRE D'INTERCEPTION AUX MISSILES DE PEARL HARBOUR! ALERTE ROUGE!

WOOM

WOOMM

... ALERTE ROUGE... ALERTE ROUGE...

BUMM

KRAM

WHEAM

C'EST **STUPÉFIANT**, MONSIEUR LE PRÉSIDENT ! LES MISSILES ONT **EXPLOSÉ** AVANT L'INTERCEPTION ! SIMPSON PASSE AU-DESSUS DU **JAPON** ET VA ENTRER DANS LES EAUX TERRITORIALES **SOVIÉTIQUES !**

ABERRANT ! D'OÙ TIRE-T-IL SON **SURPLUS** DE CARBURANT ?

FOLIE !... CE **CAUCHEMAR** DEVAIT ARRIVER UN JOUR...

TÉLÉPHONE ROUGE, MONSIEUR LE PRÉSIDENT !

UN DE VOS CHASSEURS SURVOLE NOTRE **TERRITOIRE** ! CETTE VIOLATION DE NOS ACCORDS CONSTITUE UNE **GRAVE** ET **INADMISSIBLE PROVOCATION** DE VOTRE PART !

EUH... J'ALLAIS VOUS APPELER, MON CHER **PRÉSIDENT** ! CROYEZ EN NOTRE TOTALE ET SINCÈRE **CONFUSION** !

CE PILOTE DEVENU FOU A ÉCHAPPÉ À NOTRE **VIGILANCE** ! NOS INTERCEPTEURS SE SONT AVÉRÉS **VAINS ! PRENEZ GARDE** ! L'APPAREIL PORTE UNE **BOMBE NUCLÉAIRE** !

QU... **QUOI ?!**

J'ESPÈRE DE **TOUTE MON ÂME** QUE VOUS NE LE **RATEREZ** PAS ! QUE *DIEU* VOUS VIENNE EN **AIDE** ET...

NOUS PRÉFÉRONS L'**AIDE DE NOS MISSILES** ! BONSOIR !

GLIC !

BWOM

WHAM

WHAM

CE MAUDIT CHASSEUR EST *PROTÉGÉ* PAR UNE SORTE DE BULLE *INVULNÉRABLE!*

US 30

NAVY

BWOM

ESCADRILLE MIG 30 Ā OURS POLAIRE! C'EST... C'EST *TERRIBLE!* TOUT COMBAT EST *INUTILE!* NOUS ROMPONS!

...OUI, MON CHER ***PRES***... ***NON! CE N'EST PAS POSSIBLE!*** *MON DIEU!* JE... JE PRIE POUR VOTRE PEUPLE ET POUR L'***HUMANITÉ*** TOUT ENTIÈRE, *MONSIEUR* LE ***PRÉSI***...

CLAC!

MESSIEURS... QUELLE FATALE ET ***TRAGIQUE ERREUR***... NOUS AVIONS TOUT MISÉ SUR LA FIABILITÉ DE NOS ORDINATEURS... MAIS C'ÉTAIT SANS COMPTER AVEC LE ***FACTEUR HUMAIN!*** RESTERA-T-IL UN SEUL ÊTRE SUR TERRE POUR NOUS JUGER APRÈS L'***APOCALYPSE***? CAR NOUS VOICI ARRIVÉS AU BORD DE L'ABÎME!

QUOI DE PLUS ***SIMPLE*** POUR DÉTRUIRE L'***HUMANITÉ***, QUE DE DÉCLENCHER LE ***CHAOS*** AVEC LES ***ARMES*** QU'ELLE A FORGÉES CONTRE ***ELLE-MÊME!***

CE SOIR, ***MOSCOU*** SERA ***DÉTRUITE!*** PUIS LE JEU DE LA RIPOSTE SUIVRA SON COURS... VIENDRONT LE TOUR DE ***NEW-YORK... LONORES... PARIS... PÉKIN...***

US 30

"... ET LE RÈGNE D'***HOFFMANN*** COMMENCERA QUAND S'ACHÈVERA LE RÈGNE DE L'***HOMME***..."

à suivre...

DE MALCOM NAUGHTON-
DESSINÉ PAR LE GRAND
JOHN MILTON-

MIKROS

titan microcosmique

C.I.A K.G.B AND CO.

11ÈME ÉPISODE-

LE MEILLEUR MOYEN D'ANÉANTIR L'HUMANITÉ EST DE LUI RETOURNER SES PROPRES ARMES CONTRE ELLE ! LORSQUE CETTE BOMBE NUCLÉAIRE AURA DÉTRUIT MOSCOU, LES HOMMES SE DRESSERONT CONTRE LES HOMMES...

USAF

"... ET MOI, HOFFMANN, JE BÂTIRAI MON EMPIRE...

...SUR LEURS RUINES!

ALERTE ROUGE! ALERTE ROUGE...

EEEEEWEEEEEEEWEEE

M... MIKE... QUE SE PASSE-T-IL?

UN MANIAQUE DE LA PROPRETÉ A FAILLI NOUS EXPÉDIER AU PARADIS DES **SUP'HÉROS** À COUPS DE **D.D.T.**!

GOSH! SON KLAXON DOIT ÊTRE COINCÉ!

LE *PHANTOM* EST AU-DESSUS DE MOSCOU! IL N'Y A PLUS RIEN À FAIRE!

CETTE FOIS ... C'EST LA *GUERRE*!

PRÉPARONS-NOUS À RECEVOIR LA RIPOSTE *SOVIÉTIQUE*!

BON SANG! UN CONFLIT *NUCLÉAIRE*! PAS UNE SECONDE À PERDRE! J'ALLUME MES *HUIT* RÉACTEURS DE POIGNETS!

YEEAAAHH! OPÉRATION BULLDOZER!... ACCROCHEZ LES WAGONS!

ATTENTION! NOUS ALLONS *TRAVERSER LE PENTAGONE* DE PART EN PART! --- GREEEEE...

2

EN TROIS MILLIÈMES DE SECONDE, UN MINCE ET PUISSANT FAISCEAU LUMINEUX PERCE MURS ET PLAFONDS, NE LAISSANT DERRIÈRE LUI QU'UNE SÉRIE DE TROUS PAS PLUS GROS QUE LE CHAS D'UNE AIGUILLE ... ET LE TEMPS DE LIRE CES LIGNES ...

ZZHIIOOM

WHOOM

... LA MICRO-COMÈTE TRAVERSE LE CIEL DES U.S.A., DU PACIFIQUE ET DE LA SIBÉRIE ...

OUUAAAIS! TU PARLES D'UN SERVICE RAPIDE!

STUPÉFIANT! NOUS VOICI DÉJÀ AU-DESSUS DE MOSCOU!

ATTENTION! OPÉRATION AGRANDISSEMENT AUX INFRA-SONS! NOUS REVENONS À L'ÉCHELLE HUMAINE!

LÀ-BAS! LE PHANTOM S'ENFUIT VERS LA STRATOSPHÈRE!

JE M'OCCUPE DE CE ZINC À LA GOMME, KIDS!

O.K, CRABBY! SALTY ET MOI FONÇONS SUR CETTE FICHUE BOMBE!

JE TÉLÉ-LOCALISE LA BOMBE ! ELLE N'EST PLUS QU'À CENT MÈTRES... À LA VERTICALE DE LA PLACE ROUGE !

HOURRA !... NOUS ARRIVONS À FREINER SA CHUTE !

RRRHAÄNN...

POSONS-LA DÉLICATEMENT SUR LE SOL... JE VAIS LA DÉSAMORCER !

UN ARROSAGE GAMMA VA DÉTRUIRE LE SYSTÈME DE MISE À FEU!

MIKE CHÉRI! C'EST MAGNIFIQUE... NOUS AVONS PU ÉVITER L'APOCALYPSE!

MOSCOU EST DÉSERTE... LES HABITANTS ONT DÛ SE RÉFUGIER DANS LES ABRIS! REJOIGNONS NOTRE BON GROS CRABBY!

PAS SI VITE!... PROFITONS DE CE QUE NOUS SOMMES SEULS...

SALTY... JE... MMMM...

!!?!

MIKE... QUE... QUE NOUS ARRIVE-T-IL?

BON SANG DE BON SANG! NOUS... NOUS NOUS SOMMES RETRANSMUTÉS EN HUMAINS!

SALTY... PRISCILLA... PAR... PAR QUEL MIRACLE?...

JUSTE CIEL! MIKE! C'EST BIEN TOI... NOTRE CAUCHEMAR EST TERMINÉ!

TERMINÉ?...

MMMM

RRROOO

RROWMMGRRBL RROOMBLL

CAMARADES! VOUS ÊTES EN ÉTAT D'*ARRESTATION*! ÉLOIGNEZ-VOUS DE LA BOMBE ET MONTEZ SUR CE *HALF-TRACK*!

HEY! VOUS FAITES ERREUR, CAMARADES! JE SUIS *MIKE ROSS* ET VOICI MON AMIE, *PRISCILLA CONWAY*! NOUS SOMMES CITOYENS **AMÉRICAINS** ET NOUS VENONS DE NEUTRALISER CE SALE ENGIN!

NIET! NOUS RÉPÉTONS... VOUS ÊTES EN ÉTAT D'ARRESTATION! RENDEZ-VOUS! PREMIÈRE SOMMATION!...

MAIS ENFIN!... NE COMPRENEZ-VOUS PAS QUE NOUS VENONS DE SAUVER LA PAIX?... LA PAIX, ENTENDEZ-VOUS?

VOUS POUVEZ SORTIR DE VOS TANKS ET DE VOS ABRIS! L'ALERTE EST FINIE! DO YOU UNDERSTAND?

NOUS NE SOMMES PAS LÀ POUR DISCUTER, YANKEES! DEUXIÈME SOMMATION!

BUDDA BUDDA BUDDA PEEW

MALHEUR! AU LIEU DE NOUS REMERCIER, ILS NOUS TIRENT DESSUS!

DAMN'D! JE COMMENCE À REGRETTER DE NE PAS ÊTRE RESTÉ SUP'HÉROS!

MIKE! TENTE L'EXPÉRIENCE!

JE VOUDRAIS BIEN... MAIS IL ME MANQUE LE MODE D'EMPLOI! IL VAUT MIEUX NOUS RENDRE, NOUS POURRONS DISCUTER... NOUS NE SOMMES PLUS EN GUERRE, APRÈS TOUT!

SI, JUSTEMENT! PAR MESURE DE DÉFENSE PASSIVE, LA VILLE EST PLONGÉE DANS L'OBSCURITÉ... PROFITONS-EN POUR NOUS FAUFILER JUSQU'À NOTRE AMBASSADE!

BONNE IDÉE, MA SAUTERELLE!... MAIS OÙ SE TROUVE-T-ELLE?

ILS REMETTENT ÇA! SUR CETTE PLACE, À DÉCOUVERT, NOUS SOMMES CUITS!

LÀ-BAS! UNE BOUCHE DE MÉTRO... C'EST LE MOMENT DE BATTRE NOS RECORDS OLYMPIQUES!

METRO КРЕМЛІН

TAKATA TAKATAKATA KPOW

BLAM BLAMBAM KPOW PEEW

ОИКЛВ ТРОЛНМІ

ЕМЛІН

КРЕМЛІН

СРОЛР

PRAVDA MOW

NOUS AVIONS OUBLIÉ LES CONTINGENCES HUMAINES ! ... POUR LA PREMIÉRE FOIS DEPUIS LONGTEMPS, J'AI *FAIM ET FROID!*

AU MILIEU DE CETTE FOULE, NOUS SOMMES MOMENTANÉMENT EN SÉCURITÉ ... MAIS PARLONS BAS ... ON POURRAIT NOUS REMARQUER ...

EUH ... MILLE PARDONS ... VOUS EXCUSER LA MIENNE AUDACE ... VOUS ... ***AMERIKANS***, *DA?*

EUH, NON, *MONSIEUR*, ***BRITANNIQUES*** ... ÉCHANGES UNIVERSITAIRES ...

NIET! NIET! ... JE RECONNAÎTRE LE VOTRE ACCENT! GUERRE, TERRIBLE MALHEUR! PEUPLE ***RUSSE*** NE VEUT PAS GUERRE! TOUS LES PEUPLES CAMARADES! SI JE COMPRENDRE ... VOUS, POURSUIVIS!

EUH ... OUI ... ET NOUS VOUDRIONS REJOINDRE NOTRE AMBASSADE ...

МАІН

MÉTRO ARRÊTÉ ... ÉLECTRICITÉ COUPÉE ... PARTOUT ... ***POLICE!*** DÉFENSE PASSIVE ... DIFFICILE ET DANGEREUX AIDER VOUS ... DANGEREUX MOI PARLER À VOUS ...

OSTOROJNO! OSTOROJNO! VOLI MOJETIE DOMOÏ! OPASNOST VOÏNI OKONTCHILASS!!!

DA! DA! TOVARITCH AMÉRIKAN! VOIX DIRE ALERTE FINIE! ***GUERRE*** *FINIE!* C'EST LA ***PAIX!!!***

LA LUMIÈRE EST REVENUE! ÉCOUTEZ! UN *HAUT-PARLEUR!*

ET CETTE ALLÉGRESSE GÉNÉRALE ... SERAIT-CE ...

VIVE PAIX ! VIVE AMITIÈ PEUPLE ! MMMSMACK*!! SLAVA AMÉRIKA !... SLAVA ROSSIA !

MMH !?

MMMH !

ADIEU, FRÈRE AMÉRIKAN ! PROCHTCHAÏ ! VIVE STATUE LIBERTÈ ! SLAVA LINCOLN ! SLAVA REAGAN... MMM... SMACK !!!

POURQUOI CETTE QUEUE À LA SORTIE ?

AÏEEE !... REGARDE, SALTY ! UN CONTRÔLE DE POLICE ! REDESCENDONS VERS LA STATION !

LE MÈTRO FONCTIONNE ! VIENS *VITE !* NOUS FINIRONS BIEN PAR TROUVER LE QUARTIER DES AMBASSADES !

РЕМЛІН

KPEM
!?!
?!!!

ALLONS, JEUNES GENS... SOYEZ RAISONNABLES!... RENDEZ-VOUS ET IL NE VOUS ARRIVERA RIEN!
J'EN DOUTE! ICI, LES FUSILS FLEURISSENT PLUS VITE QUE LES ROSES DE CENTRAL PARK!

NOUS NE SOMMES PAS À NEW-YORK MAIS AU CENTRE DE MOSCOU! QUE VOUS AVEZ FAILLI ATOMISER! CELA JUSTIFIE QUE JE VOUS POSE QUELQUES QUESTIONS, NON?
QUOI?!! MAIS C'EST NOUS QUI AU CONTRAIRE...

TSS... TSS... JE ME PRÉSENTE: YOURI BAROVSKY... CHEF DU K.G.B... NOUS SERONS MIEUX DANS MON BUREAU POUR ÉCLAIRCIR CETTE AFFAIRE! N'OUBLIEZ PAS QUE NOUS SOMMES EN ÉTAT DE GUERRE!

PLUSIEURS HEURES PLUS TARD...
ILS NOUS FONT POIREAUTER DANS CETTE CAGE! QUE NE DONNERAIS-JE POUR RETROUVER MES AILES! ET CRABBY?... QU'EST-IL DEVENU?
PAR QUEL PHÉNOMÈNE NOS SUPER-POUVOIRS SE SONT-ILS ENVOLÉS SUBITEMENT SUR LA PLACE ROUGE? ET COMMENT LES RETROUVER?
11

ALORS?

NITCHEVO! RIEN DE CLAIR, NI DE PRÉCIS, TOVARITCH BAROVSKY!... ILS ROUCOULENT COMME DEUX PIGEONS!

SOUVIENS-TOI, CHÉRI... LA MÉTAMORPHOSE S'EST PRODUITE À L'INSTANT OÙ TU M'EMBRASSAIS... PEUT-ÊTRE QU'UN AUTRE BAISER ENTRAÎNERAIT L'EFFET CONTRAIRE!

VOICI LES EXTRAITS DU FICHIER CENTRAL, TOVARITCH BAROVSKY!

K.G.B FICHIER CENTRAL

nom: ROSS
prénom: Mike
âge: 25
nationalité: U.S.A
né à: New-York (N.Y)
Célibataire
profession: chercheur dipl. Entomologiste (Harvard Mass.
Prix NOBEL en 1979 pour travaux sur communications bio-sensorielles entre les insectes.
Champion du Monde natation et athlétisme
Activités politiques: néant
NOTA: a disparu mystérieusement de Harvard le 5/6/1980

K.G.B FICHIER CENTRAL

nom: CONWAY
prénom: Priscilla
âge: 23
nationalité: U.S.A
née à: Los Angeles (CAL.)
Célibataire
profession: chercheur dipl. Entomologiste (Harvard Mass.)
a collaboré aux travaux du Prix NOBEL Mike ROSS.
Championne du Monde de Gymnastique.
Activités politiques: néant
NOTA: a disparu mystérieusement de Harvard le 5/6/1980

MMM... DEUX SUJETS DE L'ÉLITE OCCIDENTALE ... CETTE HISTOIRE DE DISPARITION DEMANDE À ÊTRE ÉCLAIRCIE! FAITES-LES VENIR DANS MON BUREAU!

QUOI?!! RIDICULE?

SI NOUS VOUS DISIONS LA VÉRITÉ, VOUS NOUS PRENDRIEZ POUR DES FOUS, MISTER BAROVSKY!*

MISS CONWAY... MISTER ROSS... VOUS AVEZ DISPARU DE HARVARD LE 5 JUIN 1980... MMMH!...

BIEN ENTENDU, C'ÉTAIT POUR PRÉPARER VOTRE ACTE TERRORISTE CONTRE L'UNION SOVIÉTIQUE!

*IL Y A DE QUOI! RELISEZ LES PREMIERS ÉPISODES-

ALORS, VOUS RELEVEZ DE LA *PSYCHIATRIE*! NOUS DISPOSONS POUR CELA D'EXCELLENTS ETABLISSEMENTS! QUI EST *CRABBY*?

CRABBY? EUH... UNE MARQUE DE CRABE EN BOÎTE, JE SUPPOSE...

ILS SONT *DRÔLEMENT* RENSEIGNÉS!

TEK!

AMUSANT!... ÉCOUTEZ CECI!

... ET NOTRE *CRABBY*... QU'EST-IL DEVENU?...

ÉCOUTEZ, *MISTER* BAROVSKY... *CRABBY* EST NOTRE COPAIN! C'EST LUI QUI S'EST CHARGÉ DE NEUTRALISER LE *PHANTOM* ET DEPUIS, NOUS NE L'AVONS PAS REVU!

MMH... BIEN SÛR... BIEN SÛR... ÉCOUTEZ ENCORE...

TEK!

... PAR QUEL PHÉNOMÈNE NOS **SUPER-POUVOIRS** SE SONT-ILS ENVOLÉS SUR LA **PLACE ROUGE** ET COMMENT LES **RETROUVER**?

CETTE HISTOIRE DE ***SUPER-POUVOIRS***... ENCORE UNE HISTOIRE ***DE FOUS***... MMMH? *PPPFFF!*

QU'IMPORTE LES MOYENS UTILISÉS! NOUS AVONS EMPÊCHÉ CE PILOTE DINGUE DE DÉCLENCHER LE ***CHAOS***! CELA NE VOUS SUFFIT PAS?

DA! ÇA SUFFIT POUR VOUS FAIRE FUSILLER! L'OPINION PUBLIQUE AMÉRICAINE TOTALEMENT ABRUTIE, AVALERAIT CETTE HISTOIRE OÙ TOUT LE MONDE EST ***FOU***! MAIS ICI, NOUS SOMMES EN ***U.R.S.S.***, PAYS DE RÉALISME, DE POSITIVISME...

...ET DE PROGRESSISME!

TERRORISME FANATIQUE ! ET FAUTE D'EXPLICATIONS *RATIONNELLES* ...

... VOICI LE *RAPPORT OFFICIEL* QUE JE VAIS REMETTRE AU *TRIBUNAL MILITAIRE* ! VOUS AVEZ ÉTÉ PARACHUTÉS SUR MOSCOU POUR Y FAIRE SAUTER UNE *BOMBE NUCLÉAIRE* ! CRABBY, VOTRE PILOTE A FAIT DEMI-TOUR ET A DISPARU AU DESSUS DE LA *SIBÉRIE* !

JE VOUS DÉFIE DE TROUVER NOS PARACHUTES !

ANALYSEZ LA BOMBE ! ELLE A ÉTÉ DÉSAMORCÉE PAR MES RAYONS GAM... *EUH*... PAR MES SOINS !

WASHINGTON. AU PENTAGONE, À LA MÊME HEURE...

... ET COMMENT VA LE *PRÉSIDENT* ?

EFFONDRÉ ! SOUS SURVEILLANCE MÉDICALE !

VOUS PENSEZ ! UNE GUERRE ATOMIQUE *PLANÉTAIRE* ÉVITÉE DE JUSTESSE ... QUEL TRAUMATISME !

COMMENT RÉAGISSENT LES *ÉTATS* ? ET LA POPULATION ?

L'ANNONCE QUE LA BOMBE N'A PAS EXPLOSÉ A SOULAGÉ TOUT LE MONDE ... *SAUF NOUS* ...

... SI JE PUIS ME PERMETTRE CET EUPHÉMISME ! CAR ENFIN, SI NOUS POUVONS NOUS FÉLICITER QUE LA GUERRE N'AIT PAS EU LIEU...

... NOUS DEVONS SÉRIEUSEMENT NOUS INQUIÉTER DE LA MAUVAISE QUALITÉ DE NOS *TÊTES NUCLÉAIRES* ET DE L'*ÉTAT MENTAL* DE NOS PILOTES !

TOUT NOTRE ARSENAL ATOMIQUE ET NOS SYSTÈMES D'INTERVENTION SONT À REVOIR ! UNE *CONSOLATION, MESSIEURS* : LE RIDEAU DÉFENSIF SOVIÉTIQUE N'A PAS L'AIR *NON PLUS* TRÈS AU POINT !

MESSIEURS, LA **CONSTITUTION** NOUS ENJOINT DE PRÉSENTER NOTRE **DÉMISSION** AU *PRÉSIDENT!* C'EST LÀ LE SEUL MOYEN D'APAISER L'OPINION, LA PRESSE ET LES **SOVIÉTIQUES!**

IL EST URGENT DE **CLASSER L'AFFAIRE** !... TENEZ, GRAHAM!... AUX **ARCHIVES!**

HEY... GRAHAM!... MINUTE! DONNEZ-MOI CE **DOSSIER!**

EUH... PARDON?

CARRUTER... CHEF DU **BUREAU DE LA DÉFENSE DE LA C.I.A!**

CARRUTER JOHN W.H. CIA

AAAH!? EUH.. BIEN, MISTER CARRUTER!

AFFAIRE **CLASSÉE!**... MON ŒIL!

MON GÉNÉRAL! LES SOVIÉTIQUES ANNONCENT QU'ILS ONT ABATTU LE "PHANTOM" AU-DESSUS DE L'OURAL! SANS PRÉCISIONS!

PASSIONNANT, WILSON!

LE PLUS ÉTONNANT C'EST QUE L'ANOMALIE MAGNÉTIQUE DE *LAKE CITY* A COMPLÉTEMENT DISPARU AU MÊME INSTANT!

O-K, MON VIEUX! MAIS VOYEZ MON SUCCESSEUR! JE SUIS DÉMISSIONNAIRE ET RETOURNE À MON JARDINAGE! *BONSOIR!*

SALUT, WILSON! ... C.I.A! MONTEZ, JE VOUS PRIE!

?!!?

MAIS... L'ÉTAT-MAJOR... LE *PRÉSIDENT*...

CETTE AFFAIRE EST MAINTENANT SOUS LA RESPONSABILITÉ DE ***CARRUTER***, *OLD BEAN*! C'EST LUI QUI A LE DOSSIER!

MOSCOU...

JEUNES GENS! J'AI LE REGRET DE VOUS INFORMER QUE VOUS SEREZ TRANSFÉRÉS DEMAIN À LA PRISON DE ***SVERDLOVSK***, DANS L'OURAL! VOTRE SORT EST DÉSORMAIS ENTRE LES MAINS DU ***TRIBUNAL MILITAIRE!***

AH!...

... UN DÉTAIL...

...LE CHASSEUR *PHANTOM* S'EST ÉCRASÉ DANS CETTE RÉGION! VOTRE COMPLICE ***CRABBY*** A ÉTÉ VOLATILISÉ DANS L'EXPLOSION... VERSION OFFICIELLE: C'EST ***NOUS*** QUI L'AVONS ABATTU! *BONSOIR!*

MON DIEU! JE... JE N'OSE CROIRE QUE... NON!... CRABBY EST VIVANT! IL NOUS LIBÉRERA AVEC SES SUPER-POUVOIRS!

SI JE SAVAIS COMMENT RE-DEVENIR MIKROS...

NOTRE HISTOIRE EST INAVOUABLE! COMMENT LEUR FAIRE GOBER LES SVIZZ, NOTRE MUTATION EN SUPER-HÉROS, SUPER-TER-MITOR... HOFFMANN...

HOFFMANN... ET SI C'ÉTAIT... LUI!?

NON!... NOUS L'AVONS BEL ET BIEN ENTERRÉ SUR LA LUNE! SOUVIENS-TOI, MA PETITE, * SAUTERELLE...

* RELISEZ LE PAS-SIONNANT ET DRAMATI-QUE 8ÈME ÉPISODE -

MOUNTAIN ROAD ... PRÈS DE LAKE CITY... DANS LE COLORADO...

ALORS, COLONEL?

NOUS AVONS RÉUSSI À DÉGAGER L'ENTRÉE DE L'ABRI ANTI-ATOMIQUE... NAUGHTON ET NIL-TON ONT ÉTÉ RE-TROUVÉS...

... SAINS ET SAUFS... MAIS TRÈS AF-FAIBLIS, COLONEL!

BIEN! FAITES-LES TRANSPORTER À *DENVER*... UN AVION DE L'*AIR FORCE* LES AMÈNERA AU *PENTAGONE*!

HUM... PAS *QUESTION*, GÉNÉRAL!

HEIN? QUE...

GRAIG, DE LA C.I.A! ORDRE DE TRANSFÉRER CES DEUX HOMMES À NOTRE SIÈGE! C'EST CARRUTER QUI ENQUÊTE MAINTENANT!

AU MÊME INSTANT, TRÈS LOIN DE LÀ, DANS UNE RÉGION DÉSOLÉE DE L'OURAL BALAYÉE PAR LE BLIZZARD...

PPFFFRRRT... ÇA CAILLE... OÙ... OÙ SUIS-JE?

OUAIS... JE ME SOUVIENS... LE ZINC... LA BAGARRE... LA CHUTE... ET... *DAMN'D!* JE NE SUIS PLUS *SUP'HÉROS*... JE SUIS REDEVENU...

...HUMAIN!

JE NE PEUX PLUS M'ENVOLER COMME UN GROS SCARABÉE! ET JE NE SAIS PAS OÙ JE SUIS! *POUAFFF!* CE FROID! MA PAROLE... J'AI DÛ TOMBER DANS UN CONGÉLATEUR! *AAARRGH...*

BON SANG! JE... JE SUIS PALMÉ QUELQUE PART EN *SIBÉRIE*... JE...

... UNE... UNE AVALAN-CHE... *AAAGGGH!*

BDOWM!

BLAM!

KPOW

GRROWLL

PEEW

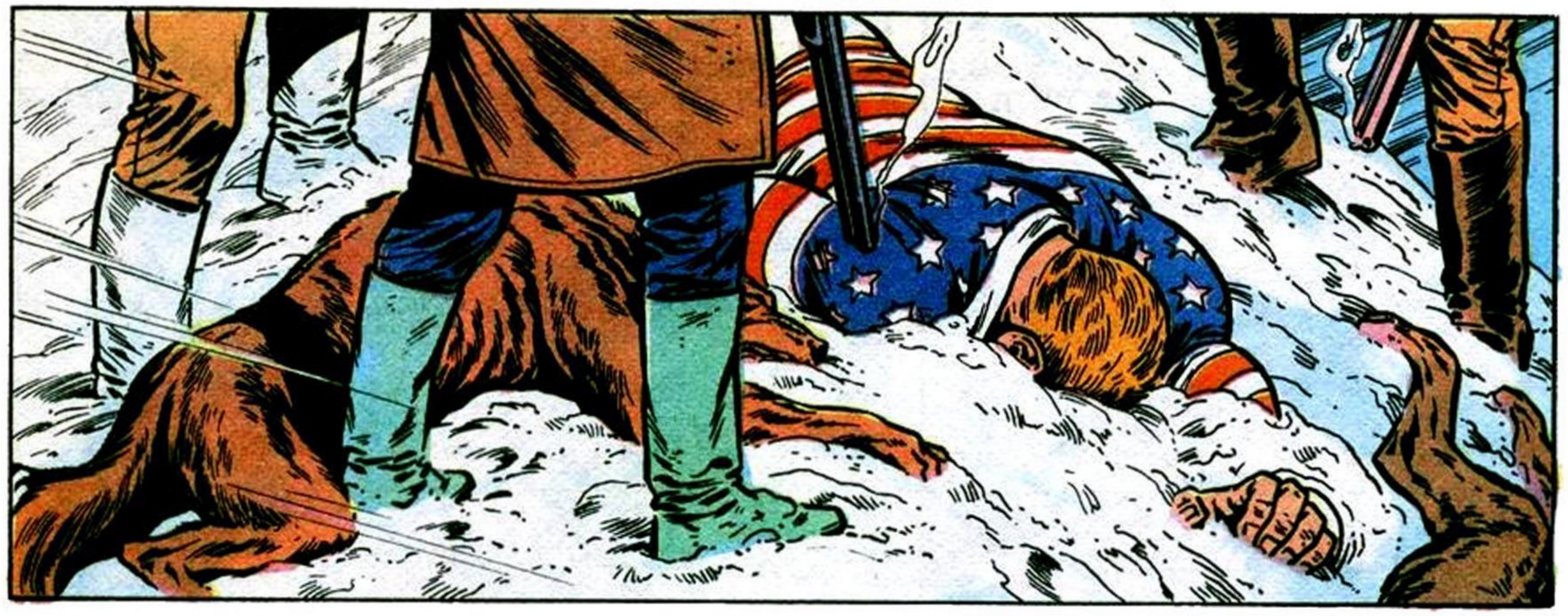

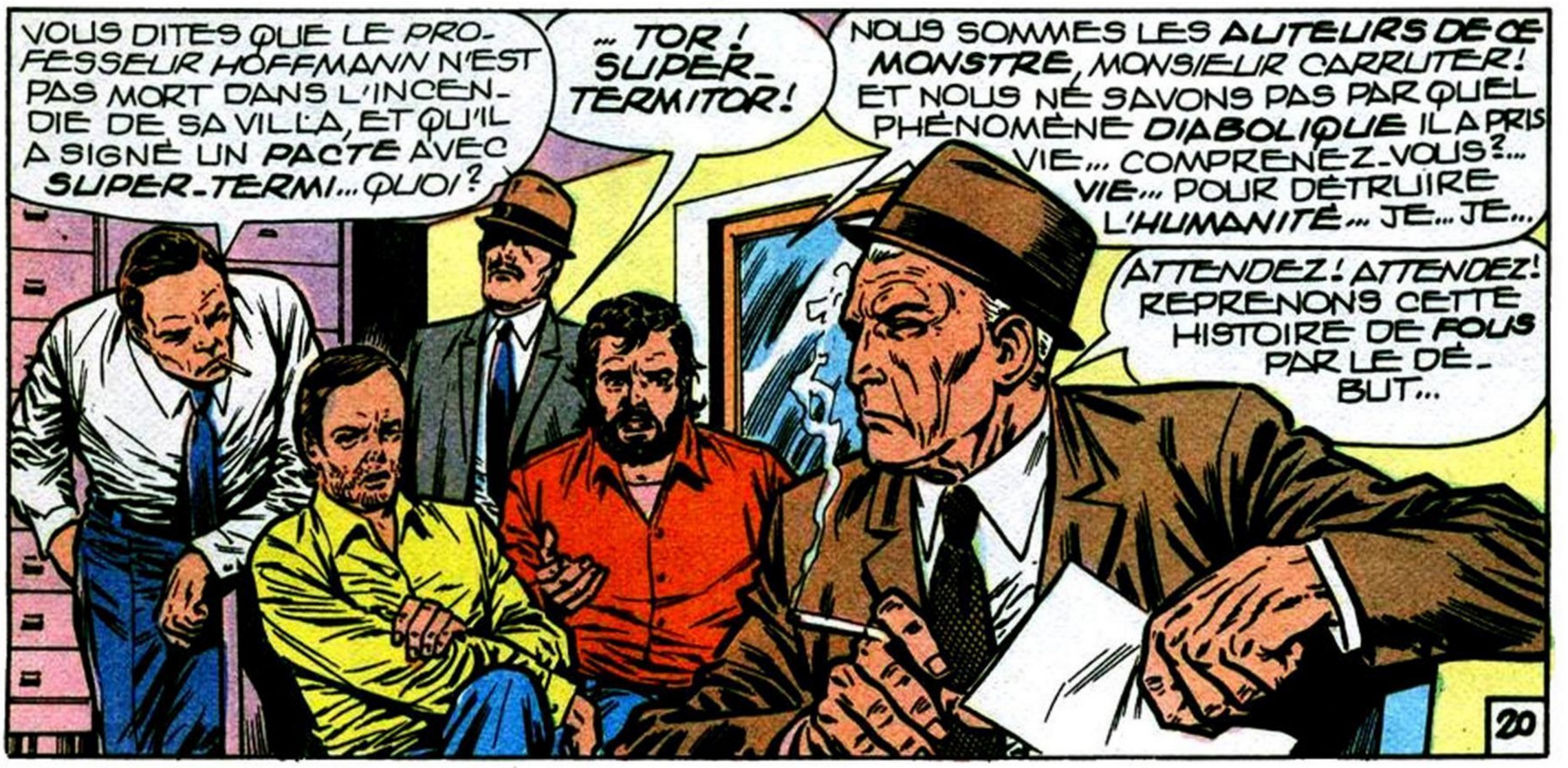

UNE HISTOIRE DE FOUS! VOILÀ CE QUI ARRIVE QUAND TROIS SUPER-HÉROS REDEVIENNENT COMME VOUS ET MOI! BUREAUCRATIE, PSYCHIATRES ET CAMISOLE... VOILÀ UNE HISTOIRE DE FOUS!
À SUIVRE... (СУЙВРЭ!)

LUG PRÉSENTE

MIKROS

titan microcosmique

DE MALCOM NAUGHTON
DESSINÉ ET ENCRÉ PAR
JOHN MILTON -

12ÈME EPISODE-

QUEL EST LE NOM DE VOTRE ORGANISATION *TERRORISTE* INTERNATIONALE? QUI LA DIRIGE ?

ÇA *SUFFIT*, AVEC VOS HISTOIRES BIDON ! *RÉPONDEZ* !... QUE S'EST-IL PASSÉ À *MOUNTAIN ROAD* ?

LE PILOTE DU *PHANTOM* QUI A VOULU BOMBARDER *MOSCOU* ÉTAIT UN DE VOS COMPLICES! EXACT ?!!

MALCOM NAUGHTON! JOHN MILTON! RÉPONDEZ À MONSIEUR CARRUTER, CHEF DE LA C.I.A! SINON...

QUI EST HOFFMANN? RÉPONDEZ, DAMN'D !!!

IMAGINEZ L'**OGRE** DU *PETIT POUCET* HARCELANT ***PERRAULT***! OU ***STAN LEE*** TYRANNISÉ PAR ***FATALIS***! *DINGUE, NON?* ET POURTANT TEL EST NOTRE CAS!

CETTE ***ARRESTATION*** ET CET *INTERROGATOIRE* SONT ABUSIFS, PUISQUE C'EST ***NOUS*** QUI SOMMES LES ***VICTIMES***! JE VEUX TÉLÉPHONER À MAÎTRE BARNEY, MON AVOCAT DE NEW-YORK!

MMH!

UN AVOCAT... *MMH*... BIEN SÛR! VOUS AVEZ RAISON... C'EST VRAI QUE NOUS SOMMES EN AMÉRIQUE, *MISTER NAUGHTON!*

ALLÔ, STEVE?... CARRUTER! APPELLE-MOI BARNEY À NEW-YORK, VIEUX... THANKS!

AH!... CE GESTE ME DONNE À CROIRE QUE NOUS SOMMES ENCORE DANS UN PAYS ***DÉMOCRATIQUE***, *MISTER CARRUTER!*

LANCEZ VOS INSPECTEURS SUR LES TRACES D'***HOFFMANN***! VOULEZ-VOUS QUE JE VOUS LE ***DESSINE***?

INUTILE, *MISTER MILTON!* JE... *HUM*... JE LIRAI VOS ÉPISODES DE ***MIKROS***!

L'AMBULANCE DE CES MESSIEURS EST AVANCÉE!

MAÎTRE BARNEY N'ÉTANT PAS LIBRE, JE VOUS PROPOSE LE CONCOURS DE *MAÎTRE* ***STEVE*** ET DE SES DEUX ***ASSISTANTS*** ... ILS VONT VOUS CONDUIRE DANS UNE JOLIE ET DISCRÈTE ***CLINIQUE*** OÙ VOUS POURREZ DESSINER TRANQUILLEMENT VOS PETITS *MICKEYS*... ET BIEN DES CHOSES À ***FLASH GORDON*** DE MA PART! HÉ HÉ!

METAMORPHOSES

SVERDLOVSK, DANS L'OURAL !!!

FAUTE D'UNE DEMANDE D'EXTRADITION, ATTENDU QUE L'ACCUSATION DE **CRIME DE GUERRE** CONTRE LE **PEUPLE SOVIÉTIQUE** A ÉTÉ RETENUE CONTRE VOUS, APRÈS EN AVOIR DÉLIBÉRÉ ET CONFORMÉMENT AU CODE DE PROCÉDURE D'EXCEPTION...

...LE TRIBUNAL **MILITAIRE** CONDAMNE **MIKE ROSS** AUX **TRAVAUX FORCÉS À PERPÉTUITÉ** EXÉCUTOIRES EN **SIBÉRIE ORIENTALE** !

JUSTICE EXPÉDITIVE ! PROCÈS INIQUE !... JE VEUX FAIRE **APPEL** AUPRÈS D'UNE **COUR INTERNATIONALE** ! QU'AVEZ-VOUS FAIT DE MON AMIE *PRISCILLA CONWAY*[3] OÙ EST-ELLE ? **RÉPONDEZ !!**

SILENCE ! VOTRE COMPLICE SERA JUGÉE ULTÉRIEUREMENT PAR CETTE MÊME COUR !... ET SOYEZ SATISFAIT ! VOTRE CITOYENNETÉ AMÉRICAINE VOUS A SAUVÉ DU **PELOTON D'EXÉCUTION** ! EMMENEZ LE CONDAMNÉ !

PAK

M' EMMENER ?... ÇA, C'EST UNE AUTRE PAIRE DE MANCHES, *TOVARITCHS* !

SOK

EXCUSE, POPOV! MAIS J'AI BESOIN DE TA SULFATEUSE!

OUGH!

DI... DIAVOL!

OKHRANA! KNUA. TAÏTE ETOVO TERRORISTA! ARRÊTEZ-LE!!!

NIET! PAS BOUGER, CAMARADES! SINON, J'ARROSE!

GOSH! QUELLE FOLIE!... VOILÀ CE QUE C'EST QUE D'OBÉIR À SES NERFS!

SÛREMENT LE DERNIER SAUT FOSBURY DE MA CARRIÈRE!

OOO

À DIEU VAT! JE DOIS RESTER LIBRE POUR SAUVER SALTY ET PROUVER NOTRE INNOCENCE!... RRHAAAAN!!!

KTO?!

ALERTE! TRIEVOGA! TIREZ À VUE!!! OGON! OGON!

TAKATATAKA TAKATA

DAMNED! JE DONNERAIS CHER POUR RE-TROUVER MES SUPER-POU-VOIRS!

KPOW PEEW

KTO... KTO VI?!

AU LARGE, LA TROUPE! TOI, RESTE AU VOLANT... SCHNELL! FISSA! QUICK!...

HÉ! KTO VI? KOUDA IDIOM!

DÉMARRE ET FONCE, L'AMI! SINON... KALAT-CHNIKOV! POUM! POUM!... O.K?!!

O.K... DA! DA!

RRREEEHIIIIIIII

PWEE PWEE PWEE

KLIING

BON SANG!... ILS SONT DÉJÀ SUR MES TALONS!

TAKATA TAKATA

RRRiiiii

KPOW PEEW

PANG

BEENG

KRAM

6

APPUIE SUR LE CHAMPIGNON, TOVARITCH! NOUS SORTIR SVERDLOVSK! NOUS ALLER OURAL! COMPRIS? UNDER-STAND?
DA! SVERDLOVSK! DA...
SMOTRI!... RASTAVA POLITSEISKAIA!
MALHEUR! UN BAR-RAGE! ALLEZ, CAMARA-DE CHAUFFEUR! JE T'OFFRE UNE PER-MISSION! DESCENDS! GET OUT!
EN AVANT, MON PETIT MIKE... CETTE SKODA FAIT QUINZE CHEVAUX! METS TOUTE LA GOMME!
BANG
RROOAMM
RRAKATA TAKA
ETO ZBEJANCHI AMÉRIKANIETS!
OUF... DE JUSTESSE! HELLS! LE RÉSER-VOIR EN A PRIS UN COUP! ENCORE QUELQUES...
... BORNES ET C'EST LA PANNE SÈCHE!
TERMINÉ!... PLUS DE JUS! ME VOICI PERDU DANS LA MONTAGNE... L'ÉPAVE DU PHANTOM SE TROUVE QUELQUE PART DANS CETTE RÉ-GION... ET C'EST LÀ QUE JE TROUVERAI LA PREUVE DE NOTRE INNOCENCE!
MAIS QUELLE ROUTE PRENDRE?
7

MINCE ! UNE VOITURE QUI ARRIVE ! TANT PIS ! JE VAIS JOUER LES VOLEURS DE GRAND CHEMIN !

TU T'ENFONCES, MON VIEUX MIKE ! MAIS TU N'AS PAS LE CHOIX ! TIENS... LA VOITURE RALENTIT !

ALLEZ, ROSS ! MONTEZ VITE ! ET BAISSEZ CETTE ARME, GOSPODI ! JE SUIS VENU À VOTRE RENCONTRE POUR VOUS AIDER !

BAROVSKY ! LE CHEF DU K-G-B !

MON ŒIL, BAROVSKY ! VOUS NE M'AUREZ PAS DEUX FOIS ! DESCENDEZ !

NE SOYEZ PAS RIDICULE, ROSS ! PERDU AU CŒUR DE L'U-R-S-S, RECHERCHÉ PAR LA POLICE ET PAR L'ARMÉE, AVEC CETTE KALATCHNIKOV POUR TOUTE ARME, QU'ESPÉREZ-VOUS, MMH ?

JE POURRAIS VOUS PRENDRE EN OTAGE ! LE CHEF DU KGB, CE N'EST PAS N'IMPORTE QUI !

JUSTEMENT ! JE NE SUIS PAS N'IMPORTE QUI ! JE SUIS DONC LE SEUL CAPABLE DE VOUS GUIDER SANS ENCOMBRE JUSQU'À L'ÉPAVE DU PHANTOM !

CAR VOYEZ-VOUS, ROSS... J'AI MORDU À VOTRE HISTOIRE DE FOUS ! JE SAIS QUE LA CLEF DE CETTE AFFAIRE SE TROUVE DANS LA CARCASSE DE CE CHASSEUR... ET DÈS L'ANNONCE DE VOTRE ÉVASION, J'AI DEVINÉ QUE VOUS ALLIEZ À SA RECHERCHE !

ADMETTONS, BAROVSKY!... MAIS JE NE CROIRAI À VOTRE SINCÉRITÉ QUE LORSQUE VOUS AUREZ LIBÉRÉ MISS CONWAY! OÙ EST-ELLE?

EN LIEU SÛR, AU KGB DE SVERDLOVSK, POUR COMPLÉMENT D'ENQUÊTE! MAIS NOUS N'AVONS PLUS UNE SECONDE À PERDRE, ROSS! FILONS VERS L'AVION AVANT QUE L'ARMÉE NE NOUS METTE LE GRAPPIN DESSUS!

NOUS?!

ET COMMENT! JE PRENDS UN RISQUE PERSONNEL ÉNORME À CE DOUBLE JEU! MAIS LA RÉVÉLATION DE VOTRE HISTOIRE EN VAUT LA CHANDELLE... TENEZ... PASSEZ CES VÊTEMENTS ... LA RÉGION FOURMILLE DE PATROUILLES!

VROOM

AU MÊME INSTANT, DANS LA MÊME RÉGION...

A KTO ETOT GUIGANT, NADIA?

NEZNAKOMI MJ IEVO SPASLI OT KHOLODA I VOLKOV!

AAH... HIPS! HÉ... ENCORE UN PEU DE VODKA... AAAH... HIC!

STRANNIE NANION ODIEJDI!

GLUB... GLUB... ARRGLUB...

HIPS! ZA... ZA... FAIT OU BIEN PAR OÙ QU'ÇA PASSE, LES GARS! HÉÉ... HIPS!

IA NEMNOJKO ZNA- YOU ANGLIS- KI!

GLUB! GLUB!

MOI, NADIA! JE CONNAÎTRE UN PEU D'ANGLAIS!

HÉ, MISTER... TOI ÊTRE QUI ?... MOI ÊTRE NADIA PATRONNE AUBERGE ! LUI ÊTRE PIOTR... LUI YOURI... NOUS PAYSANS !... NOUS MOUJIKS DU KOLKHOSE !

ZALUT, LES POPES ! EUH... LES POTES ! MOI, J'SUIS CRABBY, MA JOLIE ! HIPS... ET J'PAYE UNE TOURNÉE DE VODKA !

GOSPODI ! TCHTO ONN ZDIES DELAIETT !

HEEE... MMMH !

ÇA ÊTRE BIENVENUE OURAL, TOVARITCH CRABBY !

CHOUETTE COMME ACCUEIL... HIC*... M'EN METTREZ UNE CAISSE, PATRONNE !

ZA, C'EST RENDRE LA POLITESSE FAÇON ARKANSAS, MA BEAUTÉ ! HIPS... MMMH !

HMMH ! *

MERVEILLEUX ! TOI VRAI COWBOY ÊTRE ! BEAU CRABBY RACONTER VOYAGE À NADIA !

RACONTER QUOI, MA BELLE MOUJIK ?.. HIPS... AH... YEAH ! JE ME SOUVIENS... LE FROID... LA NEIGE... LA FORÊT... HIPS... TOUT ÇA À CAUSE DE CE MAUDIT PHANTOM ... HIC !

"... J'AI... J'AI FONCÉ COMME UN VRAI FOOTBALLEUR DU YANKEE'S BLUE SQUADRON QUE JE SUIS... HIPS ! ET J'AI RATTRAPÉ CE SATANÉ ZINC À LA GOM-ME..."

NAVY

U.S.O.

"... JE ME SUIS MIS FACE À LUI, ET JE L'AI ATTENDU... LES... HIC*... LES YEUX DANS LES YEUX... ME RIANT DE SES ROQUETTES À LA NOIX... HIPS*... LA PINCE PRÊTE À FRAPPER... HIC*..."

"... ET C'EST ALORS QUE JE L'AI VU !... TU ENTENDS, NADIA ? JE L'AI VU... C'ÉTAIT LUI... HIPS...*..."

"... J'AI COGNÉ !... LE PLUS BEL UPPERCUT DE MA CARRIÈRE DE POIDS LOURDS, MA BELLE !... HIPS !*... LE ZINC A SAUTÉ COMME UN PÉTARD... HIP*... TU PARLES, J'ÉTAIS ALORS LE PLUS COS-TAUD DE TOUS LES SUP-HÉROS ! HIC*!

"... ET PUIS, IL A PIQUÉ EN FLAMMES... ET IL S'EST ÉCRASÉ LOIN, TRÈS LOIN, EN BAS, DANS LA FORÊT... HIC*... ET PUIS, J'AI PLUS RIEN PIGÉ, DARLING... JE SUIS TOMBÉ... DE PLUS EN PLUS VITE..."

"... ET PLUS JE TOMBAIS, PLUS JE ME **MÉTAMORPHOSAIS**, T'ENTENDS ? !... JE REDEVENAIS UN FAIBLE ET FRAGILE HUMAIN... HIPS...*... LES SAPINS MONTAIENT VERS MOI, HIPS*... ET..."

"... ET BOUF ! PLUS RIEN... *HIPS*..."

J'AI... HIC*... J'AI TOUT PERDU... MES SUPER-POUVOIRS... MON POTE MIKROS... MA PETITE SALTARELLA QUI VOULAIT M'ÉPOUSER...

NADIA RIEN AVOIR COMPRENDRE, MAIS COMPRENDRE QUE BEAU CRABBY TRRRÈS MALHEUREUX...

Mr BIG CRABB! VEUILLEZ NOUS SUIVRE, S'IL VOUS PLAÎT!

HEIN? QUE... QUOI?! HIPS*... QUI ÊTES-VOUS? AAH... JE VOIS... KA... KA... KGB... CIA AND CO! TOUS LES GORILLES DU MONDE SE RESSEMBLENT! POUAH!

POLITSEIS-KAIA! J'AI DIT: VEUILLEZ NOUS SUIVRE IMMÉDIATEMENT!

GOSPODI! QUOI VOULOIR VOUS?

MAIS... ÇA DONNERAIT DES ORDRES, ÇA, MÖSSIEUR! HIPS*...

FIAF

DIAVOL!!?

PTOK

HUMMPF!

TOMP

HIPS!*... TIENS? J'AI SENTI LA LÉGÈRE PIQÛRE D'UN SVIZZ!

AOUGH!

MINUTE, TOVARITCH! Y'EN A POUR TOUT LE MONDE! HIPS!*

GOSPODI! CRABBY, AMOUR MIEN, ÊTRE TREEÈS VALEUREUX!

BIEJIM! YANKEE SOUMA SACHOL!

DROGUIÉ POLITSEISKIÉ PRIEDOUTT!

AOUPH!!*

TOI FORT!... COURAGEUX! MOI MARIER TOI! MAIA LIOVBOV!

SOIS HEUREUSE, NADIA! TU VIENS DE TOMBER AMOUREUSE DU BULLDOZER DE MADISON SQUARE GARDEN!... HIPS!*... VEINARDE!

HIPS!*... OUAIS! JE VAIS TE MONTRER COMMENT TON PETIT CRABBY PILOTE CE JOUJOU À BRETELLES! HIPS*... OUUAIP!

SLAVA AMERIKA!!! YYYEEEEE!!

HIPS!* CES MOUSTIQUES SONT VENUS EN HÉLICO!... ALLEZ! VIENS, MA BELLE! ON VA FAIRE UNE BALADE!

CRABBY GRRRAND AMOUR INTRÉPIDE!

GRROOARR

I'M GONNA LET DOWN MY BURDEN! DOWN BY THE RIVERSIDE! BUT STUDY WAR NO MORE!

NOUS PARTIR LUNE DE MIEL AMÉRIQUE... DAAAAAAAAAA!

IA TEBIA LIOUBLIOU!! NOUS VIVRE NEW-YORK!

OUAIS! MAIS AVANT DE REVOIR MES POTES ET MON EMPIRE STATE, J'AI UNE PETITE ESCALE À FAIRE DANS L'OURHIPS...* ... L'OURAL!!

JE VAIS RETROUVER CE FICHU ZINC ET LE DIABLE QUI ÉTAIT À SON BORD!

EN AVANT LA MOUJIK! HIPS...* * *

SVERDLOVSK - SIÈGE DU KGB... À LA MÊME HEURE...

ALORS, CAMARADES PSYCHIATRES? A-T-ELLE PARLÉ DE CE... HOFFMANN? ... A-T-ELLE RÉVÉLÉ LE NOM DE SON ORGANISATION TERRORISTE INTERNATIONALE?

MÊME INCONSCIENTE, CETTE FILLE A UNE FORCE DE CARACTÈRE INOUÏE!

NITCHEVO! LE PENTOTHAL N'A RIEN DONNÉ!

PASSONS AUX ÉLECTROCHOCS!

BRRZZZZZZ

ZZZ!!

DI... DIAVOL... ELLE SE METAMORPHOSE!

MAIS... C'EST DE LA MAGIE!

MERCI POUR CET ELECTRO-CHOC, GENTLEMEN! IL A REACTIVÉ MES SUPER-POUVOIRS!

QUE... QUE SE PASSE-T-IL?... JE ME SENS SOUDAIN PLEINE D'ÉNERGIE!

DONT VOICI D'AILLEURS ...

... UN APERÇU!

KPOOW

AU SECOURS ! CETTE FILLE EST DÉMONIA-QUE !

HALLUCINANT !... ELLE A FRANCHI CE MUR COMME UNE BALLE !

ETTA DIEVKA BIESNOURTAIA! SORCELLE-RIE !!

J'IGNORE OÙ ILS ONT EMMENÉ *MIKE* ! MAIS JE **SAIS** QUE JE LE LIBÉRERAI !

JE DOIS D'ABORD RETROU-VER L'ÉPAVE DU *PHANTOM* ! C'EST LÀ QUE SE TROUVE LA PREUVE...

... DE NOTRE INNO-CENCE... EN VITESSE ***RELATIVISTE***, JE PEUX EXPLORER L'***OURAL*** EN MOINS D'UNE ***MINUTE*** !

STOÏ ! VOENNI KONTROL ! SPOUSKAÏTIES !.. HALTE ! CONTRÔLE *MILITAI-RE* !

LAISSE PAS-SER ! JE SUIS LE COMMISSAIRE BA-ROVSKY ! ET VOICI L'*INSPECTEUR MIKROSSOV* !

OOH ! MILLE EXCUSES, CAMARADE COMMISSAIRE ! CAMARADE INSPECTEUR...

ÇA VA, CAMARADE *LIEUTENANT* !! MAIS NE RECOMMEN-CE PLUS ! *PLOKHOIE SLOUTCHAÏ* !

OUF! LE CAMARADE INSPECTEUR MIKROSOV A EU CHAUD... VOUS AVEZ UNE SACRÉE TREMPE, BAROVSKY!

MMH! VOUS POURREZ DIRE À VOS COMPATRIOTES QU'ON PEUT ÊTRE CHEF DU KGB ET AVOIR DE L'HUMOUR...

NOUS VOICI SUR LES LIEUX, ROSS!

DAMNED! TERMITOR A QUITTÉ LE CORPS D'HOFFMANN ET S'ENFUIT VERS L'ESPACE!

PA... PA... PAR LÉNINE! C'EST... FOU!...

LA... LA MITRAILLETTE...

INUTILE! IL EN FAUT BIEN PLUS POUR DÉTRUIRE CE MONSTRE D'UN AUTRE MONDE!

MIKE! MIKE! OCCUPE-TOI D'HOFFMANN! JE ME CHARGE DE TERMITOR!

SALTY! MA SALTY! TU AS RETROUVÉ TES AILES! PAR QUEL MIRACLE...

MISS CONWAY! GOSPODI! J'AI... J'AI DES VISIONS... ELLE VOLE!

LA *BULLE* TENTE DE GA-GNER L'*ESPACE*!

WOOF!

SALTY! HIPS...*

FLOOM

CRABBY! MON GROS CRABBY! QUEL BONHEUR DE TE REVOIR!

SALTY! *CHAPEAU*, MA P'TITE SAUTERELLE! TU AS MIS *TERMITOR K-O!* KAPUTT À TOUT JAMAIS! TU ES COMME ÇA, MA *SALTY!*

KTO ETO!?... MOI PLUS BOIRE! VOIR FILLE *VOLER!*

LAS DE SUBIR DÉFAITE SUR DÉFAITE, *TERMITOR* A ROMPU NOTRE PACTE ET QUITTÉ MON CORPS... MAIS LE VÉRITABLE ***MONSTRE***, CE FUT MOI! TEL *FAUST* SENTANT VENIR LA ***FIN***, JE FUS SOUDAIN EN PROIE AU ***DÉLIRE DU POUVOIR***... PUISSENT ***DIEU*** ET LES ***HOMMES*** ME ***PARDONNER***! MAIS JE PEUX MAINTENANT MOURIR EN PAIX, PUISQUE SALTARELLA A ANÉANTI ***TERMITOR*** À JAMAIS... ET JE PENSE À CES DEUX ÊTRES QUE J'AI TERRIBLEMENT FAIT SOUFFRIR...

"... ET QUI ONT À PRÉSENT, RETROUVÉ LA ***PAIX!***

J'AI ENCORE EN MOI QUELQUES RÉSIDUS DE CETTE ***ÉNERGIE PRIMAIRE*** QUI ME ***TRANSMUTA!... CRABB... ROSS...*** APPROCHEZ... DONNEZ-MOI VOTRE MAIN...

VOICI LE ***SECRET***... L'ÉNERGIE ÉLECTRIQUE, QUELLE QUE SOIT SA SOURCE, VOUS PERMETTRA DE RETROUVER À VOLONTÉ LE POUVOIR DE VOUS ***TRANSFORMER EN SUPER-HÉROS***... ET VOUS SAUVEREZ L'***HUMANITÉ*** DES PÉRILS QUI LA MENACENT... TENEZ... PRENEZ MON DERNIER ***SOUFFLE ÉNERGÉTIQUE***...

EXTRA! C'EST PAR CE MÊME PROCESSUS D'ÉLECTROCHOC QUE J'AI RECOUVRÉ MES SUPER-POUVOIRS!

OUAIS! HEUREUX DE RETROUVER MON GROS ***CASSE-NOISETTES***, KIDS!

LE *PROFESSEUR HOFFMANN* N'EST PLUS!

PLOKHOIE! JE... JE DEVIENS ***FOU!***

RRRHAAA! BEAU *CRABBY* DEVENIR ***LAID!*** POUAH!

MIEUX VAUT NE RACONTER ÇA À PERSONNE... NOUS FINIRIONS DANS UN ASILE *PSYCHIATRIQUE! PROCHTCHAÏ!*

NA POMOCHTCH! AMERIKANIETS AFFREUX! NADIA RETOURNER KOLKHOSE!

TCHAO, DARLING! ET MERCI POUR LA VODKA!

YEEEPIIIEEE! NOUS VOICI À NOUVEAU RÉUNIS, *MIKE CHÉRI!*

QUI SONT CES DEUX ÊTRES QU'*HOFFMANN* A PARTICULIÈREMENT FAIT SOUFFRIR ? ... *MYSTÈRE!*

TOUT DE MÊME, *MALC*... JE VOUDRAIS COMPRENDRE POURQUOI LES AMBULANCIERS DE LA **C-I-A**. NOUS ONT REMIS NOS PAPIERS, NOS CHÈQUES ET DEUX BILLETS D'AVION POUR L'***AUSTRALIE*** AU LIEU DE NOUS FOURRER EN **CLINIQUE** ?...

TU N'AS PAS VU LEURS YEUX, *JOHN* ? UN PEU COMME CES YEUX D'INSECTES À FACETTES...

BIZARRE ! D'AILLEURS, DANS CETTE HISTOIRE, TOUT A ÉTÉ ***BIZARRE!***

BAH! NOUS POURRONS TRAVAILLER TRANQUILLEMENT À ***SYDNEY*** ET ENVOYER NOS ÉPISODES PAR LA POSTE!

ET PUIS... COMMENT AVONS-NOUS PU CROIRE QUE DES PERSONNAGES DE PAPIER NÉS DE L'IMAGINATION POUVAIENT DEVENIR ***RÉELS*** ?!

VOILÀ OÙ MÈNE LA ***B.D.!***

20

DE NOS CORRESPONDANTS À **SYDNEY**, MALCOM NAUGHTON *ET* JOHN MILTON-

à suivre...

LUG PRÉSENTE ...

DE MALCOM NAUGHTON, SCÉNARIO ET DESSINS DE JOHN MILTON -

MIKROS

titan microcosmique

13ÈME ÉPISODE -

INUTILE DE TE DIRE, MIKROFAN, QUE LA NOUVELLE ADMINISTRATION DE LA MAISON BLANCHE A VITE MIS LE GRAPPIN SUR NOS TROIS SUP'HÉROS POUR LES COUVRIR D'HONNEURS ...

MISS CONWAY... MISTER ROSS ! MISTER CRABB... C'EST TOUTE L'AMÉRIQUE QUI VOUS SALUE ET VOUS REMERCIE ! ... AVEC VOUS, NOTRE BANNIÈRE COMPTE DÉSORMAIS 3 ÉTOILES DE PLUS !

... BUSINESS POLITIQUE OBLIGE... MÊME LE PRÉSIDENT A ARBORÉ SON STETSON CALIFORNIEN POUR LES ACCUEILLIR À LA GRANDE SOIRÉE NEW-YORKAISE DU WALDORF-ASTORIA ---

GLORY BE TO OUR SUPER-HEROES

NBC 6

OÙ EST LE BUFFET ?

SORTEZ VOS MOUCHOIRS... RIEN N'Y MANQUE ! CHEFS D'ÉTAT, AMBASSADEURS, SÉNATEURS, ARTISTES, T.V., PETITS FOURS, CHAMPAGNE ET MÉDAILLES ...

... MAIS LES MÉDAILLES ONT PARFOIS DE REDOUTABLES REVERS !

SPASSIBA MOLODIE! SLAVA MIR! DA! DA!

VOUS M'EN METTREZ TROIS CAISSES!

LE SOVIET SUPRÊME RECONNAISSANT VOUS DEMANDE D'ENTRER AU SERVICE DU PACTE DE VARSOVIE, TOVARITCH ROSS! ACCEPTEZ-VOUS?

NIET!!!

LES PAYS DE L'OPEP VOUS PROPOSENT UN MILLION DE PÉTRO-DOLLARS PAR JOUR... POUR SURVEILLER NOS GISEMENTS ET DÉFENDRE LE DÉTROIT D'ORMUZ!

JAMAIS!

NOS MULTI-NATIONALES SONT DISPOSÉES À VOUS SIGNER UN CONTRAT MIRIFIQUE SI VOUS VOULEZ CONDUIRE NOTRE RECHERCHE SCIENTIFIQUE!

QUE DALLE!

STEVEN SPIELBERG, RÉALISATEUR DE "RENCONTRES DU 3ÈME TYPE!"

GEORGE LUCAS... LA "GUERRE DES ÉTOILES"!

KUBRICK... L'"ODYSSÉE DE L'ESPACE" NOUS NOUS ASSOCIONS POUR TOURNER VOS AVENTURES! SUCCÈS MONDIAL ASSURÉ AVEC CHARLTON HESTON DANS LE RÔLE D'HOFFMANN!

ET COMMENT! O.K, KIDS?

NON, MESSIEURS! DÉSOLÉ!

HARRY W. W. MAC NEAL ! LE **ROI** DU CRABE EN BOÎTE ! **CENT MILLE DOLLARS** POUR FAIRE LA *PUB* DE MES PRODUITS ! O.K ?

ENCORE UN MOT ET C'EST VOUS QUE JE FOURRE DANS VOS BOÎTES !

VOTRE AVENIR EST ASSURÉ, MA CHÈRE ! VOULEZ-VOUS PARTICIPER À MA NOUVELLE REVUE DE LAS-VEGAS AVEC ,,,

,,,DEAN MARTIN ?

HELLO, BAB,,, UN *DRINK* ?

MERCI, MISS STREISAND... MAIS JE REFUSE !

JOHN C. BARNUM ! JE VOUS OFFRE UN CONTRAT SANS PRÉCÉDENT DANS MON **CIRQUE GÉANT INTERNATIONAL** ! VOUS SEREZ LE **CLOU** DU SPECTACLE ! UN NUMÉRO DE TRAPÈZE ,,, **SANS TRAPÈZE** !

JEUNES *SUPER HÉROS* ! RETOURNEREZ-VOUS À *HARVARD* ?

VOTRE AVIS SUR LA **CRISE** !

SUN RASHKAVIR ! JE VOUS OFFRE **CINQ CENT MILLE DOLLARS** POUR FONDER AVEC MOI LA NOUVELLE SECTE : *IN-SECTE* !

MISS CONWAY ! DE QUI ÊTES-VOUS **AMOUREUSE** ? DE ROSS OU DE CRABB ?

N'AVEZ-VOUS PAS PEUR D'AVOIR, PLUS TARD, DES *ENFANTS-INSECTES* ?

SHIRLEY... DU N.Y. TIMES ! *UN MILLION* POUR L'EXCLUSIVITÉ DE VOS SOUVENIRS !

QUE PENSEZ-VOUS DU *M.L.F* ?

PARTICIPEREZ-VOUS AUX PROCHAINS *JEUX OLYMPIQUES* ?

COMPTEZ-VOUS FAIRE DE LA *POLITIQUE* ?

PAR ICI, *KIDS* ! UNE INTERVIEW POUR LA *TÉLÉ* !

JE SUIS LE GÉNÉRAL GRAIG! VENEZ... LE PRÉSIDENT VEUT VOUS PARLER EN PARTICULIER!

?!!

NOUS NE VOUS RETIENDRONS QUE QUELQUES MINUTES, CHER SUPER-HÉROS!

MISTER ROSS... VOUS SAVEZ COMBIEN L'AMÉRIQUE DOIT RETROUVER SON PRESTIGE ET LA PREMIÈRE PLACE EN TANT QUE PUISSANCE MONDIALE... NOUS DEVONS REMETTRE DE L'ORDRE...

... SUR CETTE PLANÈTE, JEUNE HOMME! SERIEZ-VOUS DISPOSÉ À CONSTITUER AVEC VOS DEUX AMIS, UNE... EUH... UNE FORCE D'INTERVENTION SPÉCIALE PLACÉE SOUS LE COMMANDEMENT DE NOTRE ÉTAT-MAJOR?

NON, MONSIEUR LE PRÉSIDENT!

QU... QUE... QUOI? VOUS... VOUS REFUSEZ DE SERVIR VOTRE PAYS?

SONGEZ QUE VOS SUPER-POUVOIRS SOUTIENDRAIENT AVANTAGEUSEMENT NOS ESCADRES DE B-52, NOS MISSILES MINUTEMAN ET PERSHING! TRIPLE BÉNÉFICE POUR NOS FORCES ARMÉES: ÉCONOMIE D'ÉNERGIE... RIPOSTE IMMÉDIATE ET TACTIQUE SOUPLE! VOUS SEREZ DONC...

... LES MEILLEURS ATOUTS DE LA DISSUASION!

MILLE REGRETS! JE NE SUIS PAS UNE ARME VIVANTE QUE L'ON PEUT MANOEUVRER À SA GUISE! JE NE SUIS QU'UN HOMME... ET UN HOMME LIBRE! MES SUPER-POUVOIRS NE SONT NI À VENDRE, NI À MANIPULER!

ROSS! VOTRE NATURE EXCEPTIONNELLE VOUS INTERDIT DE CIRCULER LIBREMENT, CAR TÔT OU TARD, D'AUTRES PUISSANCES CHERCHERONT À VOUS UTILISER! OU VOUS SERVEZ L'AMÉRIQUE OU VOUS ÊTES ENNEMI DE L'AMÉRIQUE!

N'INSISTEZ PAS, Mr LE PRÉSIDENT! J'AI JURÉ DE NE JAMAIS COMBATTRE QUE L'INJUSTICE ET LES SUPER-VILAINS QUI HANTENT CE MONDE! LA POLITIQUE NE M'INTÉRESSE PAS!

HUM! C'EST RATÉ, Mr LE PRÉSIDENT! ROSS ET SES COMPAGNONS NOUS ÉCHAPPENT, ET CETTE SITUATION EST INTOLÉRABLE POUR LA SÉCURITÉ DE NOTRE PAYS! IL EST DONC NÉCESSAIRE...

...DE LES NEUTRALISER!

MMH... JE NE PUIS M'EMPÊCHER D'ADMIRER CE JEUNE HOMME! UN ZORRO IDÉALISTE ET ROMANTIQUE... C'EST RARE DE NOS JOURS, GÉNÉRAL!

CERTES, Mr LE PRÉSIDENT! MAIS ZORRO N'AVAIT QU'UNE ÉPÉE! ET CELUI-CI EST BOURRÉ DE MÉGATONNES!

LA RAISON D'ÉTAT COMMANDE! JE VOUS LAISSE CARTE BLANCHE, GÉNÉRAL GRAIG!

PAUVRE SLIP'HÉROS! D'UN CÔTÉ, L'ASSAUT IMPITOYABLE DES SUPER-VILAINS, ET DE L'AUTRE L'INCOMPRÉHENSION ET LA HARGNE DES FORCES PUBLIQUES... JE COMPRENDS MAINTENANT LES ANGOISSES DE SPIDER-MAN!

TU AS L'AIR SOMBRE, MIKE!

RAMSEY, CHEF DE LA POLICE DE NEW-YORK ! ACCEPTEZ-VOUS D'ÊTRE NOS AUXILIAIRES ?

HEY ! JE VOUS PROPOSE UN CONTRAT DE 200.000 DOLLARS POUR LA PROMOTION DE L'INSECTICIDE TUMOUCH !

RADIO-CITY !... QUELLE DIFFÉRENCE Y A-T-IL ENTRE UN HÉROS ET UN SUPER-HÉROS ?

LE SUP'HÉROS EST AU HÉROS CE QUE LE SUPER EST À L'ESSENCE ORDINAIRE : LE MÉLANGE EST PLUS DÉTONNANT ! AH ! AH !

ACCEPTERIEZ-VOUS DE VOUS TRANSMUTER MAINTENANT DEVANT LES CAMÉRAS DE LA N-B-C ?

NOUS NE SOMMES PAS AU CIRQUE ! UN SUPER-POUVOIR N'EST PAS UN GAG !

ATTENDS, SALTY ! CES GENS VEULENT DU SPECTACLE ! NOUS ALLONS LEUR EN DONNER... ÉCARTEZ-VOUS TOUS !

SI VOUS PERMETTEZ, J'EMPRUNTE CE MICRO !

MIKE S'EMPARE ALORS DU CÂBLE ÉLECTRIQUE, ET D'UNE PUISSANTE TORSION, EN DÉCHIRE L'ISOLANT...

SSHAF

MIKE ROSS DEVIENT ALORS MIKROS ! ET CAPTANT L'ÉNERGIE, IL LA TRANSMET PAR IRRADIATION À SES DEUX AMIS. SOUS LES YEUX HALLUCINÉS DU GRATIN NEW-YORKAIS, S'OPÈRE SOUDAIN LA FABULEUSE MÉTAMORPHOSE...

ET MAINTENANT, LADIES AND GENTLEMEN, EXCUSEZ-NOUS ! MAIS LES MONDANITÉS NOUS ÉCŒURENT ! BYE ! BYE !

KLÏÏNG

GARDEZ VOS DOLLARS ! NOUS GARDONS NOTRE LIBERTÉ ! YYYEEEEEE...

LE CAVIAR ME DONNE DE L'URTICAIRE !

CETTE RÉCEPTION N'ÉTAIT QUE DU SIROP POUR ENGLUER DES GUÊPES COMME NOUS ! ON VOULAIT NOUS SOUMETTRE, NOUS ACHETER, NOUS MANIPULER !

REGAGNONS NOTRE BUNKER AU SOMMET DE L'EMPIRE STATE BUILDING ! IL EST BLINDÉ CONTRE LES CURIEUX ET LES CASSE-PIEDS... DE TOUT POIL !

TA PATIENCE EST RÉCOMPENSÉE MIKROPHILE ! PUISQUE TU DÉCOUVRES MAINTENANT...

LE VAUDOU !

AAAH ! CHERS TÉLESPECTATEURS ! IN-CRO-YA-BLE ! VOUS AVEZ PU SUIVRE EN DIRECT ET EN PREMIÈRE MONDIALE LA MÉTAMORPHOSE DE NOS SUP-HÉROS ! NOTRE CAMÉRA NE PEUT LES SUIVRE AU DESSUS DE LA CITY ! À VOUS LES STUDIOS...

ALORS, VAUDOU ? ES-TU CONVAINCU, MAINTENANT ? !

TOUT À FAIT, ARGOS ! TON PLAN GÉNIAL FERA NOTRE FORTUNE ! CES TROIS ÊTRES *FABULEUX* SERONT BIENTÔT EN MON *POUVOIR* ET À NOTRE *SERVICE* !

LES POUPÉES SONT PRÊTES ! LEUR IMAGE SPATIALE OCCUPE DÉJÀ MON *ESPRIT* !

L'*ENVOÛTEMENT* PEUT COMMENCER... MAIS IL FAUDRA ÉVITER LA *MÉTAMORPHOSE* !

PARFAIT, VAUDOU ! PARFAIT ! AH ! AH !

GARDE LE CONTACT ! JE VAIS RETROUVER CES TROIS BLANCS-BECS DANS LEUR REPAIRE DE NEW-YORK !

"... ET LE LENDEMAIN, AU SOMMET DE L'EMPIRE STATE BUILDING..."

BON SANG! L'ÉTAT A DÉCRÉTÉ CONTRE NOUS UNE VÉRITABLE MOBILISATION GÉNÉRALE!

LES HÉLICOS DE LA *POLICE* ET DE L'*ARMÉE* NOUS SURVEILLENT NUIT ET JOUR!

NOUS SOMMES OBLIGÉS DE NOUS *TRANSMUTER* POUR ALLER AU DRUGSTORE DU COIN SANS RISQUES!

FAUTE DE POUVOIR NOUS DESCENDRE SOUS LES YEUX D'UNE POPULATION QUI NOUS EST FAVORABLE, ILS ATTENDENT LA MOINDRE *ERREUR TACTIQUE* DE NOTRE PART POUR NOUS ALPAGUER!

FICHONS LE CAMP D'ICI, *MIKE*! IL DOIT RESTER ENCORE DANS LE MONDE UN COIN PEINARD POUR LES *SUP'HÉROS*!

NON, *CRABBY*! CE BUNKER BOURRÉ D'ÉLECTRONIQUE EST INDISPENSABLE POUR PRÉPARER NOS MISSIONS *ANTI-SUPER-VILAINS*!

MANQUERAIT PLUS QUE ÇA! ABANDONNER ? DÉSERTER ? FUIR NOTRE VILLE, NOTRE PAYS ?... *JAMAIS*!

POUAH! AVEC VOS PRINCIPES À LA GOMME, NOUS VOICI CHÔMEURS ET SANS RIEN À CROÛTER! QUAND JE PENSE QUE J'AI REFUSÉ UN RÔLE DE JEUNE PREMIER À LA *CENTURY FOX*!

NOUS AVONS DE LA VISITE, *KIDS*! NOS ANGES GARDIENS LAISSENT PASSER UN HÉLICO CIVIL!

RESTONS SUR NOS GARDES... C'EST PEUT-ÊTRE UN *PIÈGE*!

GOSH! C'EST UN APPAREIL D'**ARGOS**, LE *SUPER MILLIARDAIRE* QUI RÈGNE SUR LA CONSTRUCTION AÉRONAUTIQUE!

JE PARIE UNE PAIRE DE PINCES CONTRE MON CASSE-NOISETTE QU'ON VIENT ENCORE NOUS VENDRE DES SALADES!

ENCHANTÉ DE VOUS RENCONTRER, JEUNES GENS! JE ME PRÉSENTE: **ARGOS!**

SI VOUS VENDEZ DES CALENDRIERS ET DES ASPIRATEURS, INUTILE! NOUS AVONS CE QU'IL FAUT!

FLATTÉS DE VOTRE VISITE, *MISTER ARGOS*! MAIS NOUS NE SOMMES PAS À VENDRE! VOUS POUVEZ RETOURNER CHEZ VOUS!

HARVARD UNIVERSITY

JE SUIS CHEZ MOI, MISS CONWAY! VOUS NE SAVEZ DONC PAS QUE L'*EMPIRE STATE BUILDING* M'APPARTIENT, COMME M'APPARTIENT DU RESTE LA MOITIÉ DE CETTE BONNE VILLE DE NEW-YORK!

GULP!... VOUS... VOUS ÊTES LE ***PROPRIÉTAIRE***?

PIGÉ! VOUS VENEZ POUR LE LOYER! COMBIEN?

ALLONS! DU CALME, ***SUPER-HÉROS***! PUIS-JE ENTRER... ***CHEZ MOI***?

HARVARD UNI

EUH... BIEN ENTENDU, MISTER ARGOS!

JEUNES GENS, JE NE VIENS PAS POUR VOUS PRENDRE DE L'ARGENT... *BIEN AU CONTRAIRE !* JE SUIS DÉCIDÉ À FAIRE VOTRE FORTUNE ! UNE FORTUNE **COLOSSALE** ! DE QUOI RÉGNER SUR LA *PLANÈTE ENTIÈRE!*

ÇA Y EST ! IL VEUT NOUS COTER EN BOURSE, LUI AUSSI !

NOUS AVONS DÉJÀ REFUSÉ DE NOUS VENDRE À BEAUCOUP DE GENS, *MISTER ARGOS*... VOUS N'AVEZ AUCUNE CHANCE !

SI ! J'AI **TOUJOURS RÉUSSI !** ET POUR VOUS LE PROUVER, JE N'IRAI PAS PAR QUATRE CHEMINS ! BRANCHEZ CETTE TÉLÉ SUR LA 7ÈME CHAÎNE !

?!!

*NOUS VOICI EN DIRECT DE LA BASE DE KOUROU EN GUYANE, OÙ DANS UNE MINUTE VA ÊTRE LANCÉE LA FUSÉE **EUROPÉENNE ARIANE** DANS SA VERSION DÉFINITIVE...*

... GRÂCE À CETTE FUSÉE, L'EUROPE POSSÉDERA UN LANCEUR DE SATELLITES QUI, POUR CERTAINES MISSIONS, ENTRERA EN COMPÉTITION COMMERCIALE AVEC NOTRE NAVETTE SPATIALE !

... **ARIANE S'ÉLÈVE !** *TOUS LES ESPOIRS EUROPÉENS SONT ACCROCHÉS À CETTE FUSÉE QUI MONTE DANS LE CIEL DE LA GUYANE ! L'ÉMOTION EST À SON COMBLE ! LES TECHNICIENS APPLAUDISSENT...*

BIEN ! À MON TOUR D'ÉGRENER LE COMPTE À REBOURS...

MAIS LE COMPTE À REBOURS ARRIVE À SON TERME... 4... 3... 2... 1... **ZÉRO**... UN BRUIT DE TONNERRE... UNE FLAMME...

... 9-8-7-6...

"... LA PREMIÈRE PHASE DU LANCEMENT EST UNE ENTIÈRE RÉUSSITE...

MONTE, ARIANE... TU ES DANS MON ESPRIT ...

5...4...3...2...1...

TU N'ES QUE LE *JOUET DU VAUDOU* TON *MAÎTRE*... MONTÉ ENCORE, ARIANE...

KRRASH!

...ZERO!

WHRRAM

"MON DIEU! ARIANE VIENT D'*EXPLOSER* SUBITEMENT! LES ESPOIRS EUROPÉENS VIENNENT DE S'ÉVANOUIR EN *FUMÉE*!

!?!!

HARVARD UNIVERSITY

SACHEZ, JEUNES GENS, QUE CETTE PETITE DÉMONSTRATION N'EST QU'UN PÂLE REFLET DE L'IMMENSE ÉTENDUE DE MES SUPER-POUVOIRS!

SUPER-POUVOIRS, MON ŒIL! VOUS N'ÊTES QU'UN VULGAIRE SABOTEUR!

BRAVO! IMPRESSIONNANT! MAINTENANT... FICHEZ LE CAMP!

TSST... TSST... DE CHEZ MOI? DU CALME, KIDS! VOUS N'AVEZ PAS COMPRIS QUE JE PARLE BEL ET BIEN DE SUPER-POUVOIRS! J'AI DÉTRUIT CETTE FÂCHEUSE CONCURRENTE PAR LA SEULE FORCE DE MA PENSÉE!... APPELEZ CELA UN SABOTAGE TÉLÉPATHIQUE, SI VOUS VOULEZ...

ASSEZ RIGOLÉ, PÉPÈRE! TU S'RAS PAS VENU POUR RIEN, PUISQUE JE VAIS TE REFAIRE UNE BEAUTÉ AVANT DE TE SHOOTER DANS TON HÉLICO!

VAUDOU!

QU'UNE INFERNALE DOULEUR PERCE TON POING CRABB! CAR TU ES EN MON POUVOIR MENTAL!

AOUUUH!

AAAAGH! MA... MA MAIN... C'EST ATROCE... AAAAH!

CECI N'EST QU'UN NOUVEAU PETIT APERÇU DE MES SUPER-POUVOIRS PSYCHIQUES!

FINISSONS-EN AVEC CETTE FARCE IDIOTE! QUE VEUX-TU, CANAILLE?

VOUS VOICI DEVENUS RAISONNABLES, JEUNES GENS... ALORS, ÉCOUTEZ BIEN MON GÉNIAL PROJET... DANS DEUX JOURS AURA LIEU UN NOUVEAU LANCEMENT DE LA *NAVETTE SPATIALE* À CAP KENNEDY... JE LA DÉTRUIRAI EN VOL TOUT COMME JE VIENS DE LE FAIRE SOUS VOS YEUX... DE LA FUSÉE ARIANE! ENSUITE, CE SERA LE TOUR DE LA FUSÉE *SOVIÉTIQUE PROTON!*

!?!

DÉLIRANT! ET DANS QUEL BUT, CE CARNAGE?

CE TYPE SEMBLE BIEN POSSÉDER D'ÉTRANGES POUVOIRS!

APRÈS AVOIR *NEUTRALISÉ* TOUT LANCEUR DE SATELLITE SUR LA *PLANÈTE*, JE SERAI LE SEUL *CHEF D'ENTREPRISE* À DÉTENIR LE MARCHÉ *EXCLUSIF* DES ENGINS SPATIAUX!

RECORD DE *DINGUERIE* BATTU!

ET QUEL SERAIT NOTRE RÔLE, DANS VOTRE COMBINE À LA NOIX?

JE VAIS TENTER LE COUP! ...

GRÂCE À VOS *SUPER-POUVOIRS*, VOUS SEREZ MES *FUSÉES*! PLUS DE *PROPERGOLS*! PLUS DE PROBLÈMES *TECHNOLOGIQUES*! PLUS DE CONCURRENCE! L'AFFAIRE DU *MILLÉNAIRE*!

QU... QUOI?!

DIS! TU PATINES DANS LA PURÉE DE FRAISES, L'*ARTISTE*!

NOUS ALLONS AMASSER LA *FORTUNE LA PLUS COLOSSALE DU MONDE*! TOUS LES PAYS SERONT À NOS GENOUX, PLIÉS À NOS EXIGENCES, CAR POUR ATTEINDRE L'*ESPACE*, ILS SERONT OBLIGÉS DE PASSER PAR *MOI*! JE SERAI LE *MAÎTRE* DES *TÉLÉCOMMUNICATIONS* ET DES *ARMES SPATIALES*! JE RÉGNERAI ENSUITE SUR LE *SYSTÈME SOLAIRE*!

ET POURQUOI PAS L'*UNIVERS*, TANT QUE TU Y ES!

VITE... UNE SOURCE ÉLECTRIQUE... JE DOIS NEUTRALISER CE FOU!

CE NAVET NOUS PREND POUR DES *NAVETTES*! ET SI NOUS *REFUSONS*?

PAR LES PUISSANCES SOUTERRAINES! SALTARELLA SE DIRIGE VERS LE LABO!

JE PEUX VOUS FAIRE *EXPULSER* DE L'*EMPIRE STATE* POUR OCCUPATION ILLÉGALE! VOTRE POPULARITÉ EN PRENDRA UN COUP, *KIDS*! BON PRÉTEXTE POUR VOUS FAIRE ARRÊTER! SANS CE REPAIRE, VOUS PERDEZ LA MOITIÉ DE VOS ***SUPER-POUVOIRS***! ET CE FORMIDABLE *BUNKER* ME REVIENDRA DE DROIT! EXCELLENT POSTE DE CONTRÔLE POUR RÈGNER SUR LA PLANÈTE!

DE PLUS, JE PEUX AGIR MENTALEMENT SUR QUICONQUE... LANCER CONTRE VOUS DES FOULES *HYSTÉRIQUES*...

...DES POLICIERS DÉCHAÎNÉS...

JE VAIS UTILISER L'ARC ÉLECTRIQUE DE NOTRE ***ELECTRO-LYSEUR***!

SALTARELLA! MES ONDES MENTALES ASSAILLENT TON ESPRIT! JE SUIS TON ***MAÎTRE***! MOI, LE ***VAUDOU***, JE T'ORDONNE DE SUSPENDRE TON GESTE!

OOOWW...

QUE... QUE M'ARRIVE-T-IL? JE... JE NE PEUX AVANCER MA MAIN VERS LA COMMANDE DE L'ÉLECTROLYSEUR... AAAH...

ARGOS SERAIT-IL ENCORE PLUS REDOUTABLE QUE JE NE LE CROYAIS... JE... JE SUIS SOUS SON EMPRISE...

AP... APPUYER SUR LE... CONTACT... VITE... AAAAAH...

HALTE, TE DIS-JE!... OBÉIS, AVANT QUE MON AIGUILLE *INFERNALE* TE CLOUE AU SOL!... OBÉIS!

TEEP

DANS UN DERNIER SURSAUT, SALTARELLA PLONGE VERS LE PUISSANT **ARC ÉLECTRIQUE...**

ZAAAM

AAAH! ELLE A RÉUSSI À SE *TRANSMUTER*! JE NE PEUX PLUS LA SOUMETTRE

QUEL EST CET ÉCLAIR PROVENANT DE VOTRE LABO? JE... *PAR L'ENFER*... SALTARELLA A DÉJOUÉ L'EMPRISE DU VAUDOU!

CHAPEAU, DARLING!

BRAVO, SALTY!

À NOUS DEUX, ARGOS!

ARRIÈRE, MAUDITE ! SI TON CERVEAU EST MAINTENANT INACCESSIBLE, MES BALLES NE TE RATERONT PAS... QUITTE À DÉTRUIRE UN DE MES FUTURS ENGINS SPATIAUX !

PROFITONS-EN ! CE FOU A L'ESPRIT AILLEURS !

TU VAS VOIR CETTE RATATOUILLE !

NON !

NIKROS ET CRABBY ! JE SUIS ENCORE VOTRE MAÎTRE !

TUMPF !

AAAGH !

AOUUGH !

CECI ÉTAIT TON *DERNIER TOUR*, ARGOS !

IDIOTE ! QUE VAUT TA PEAU CONTRE UN *MAGNUM* DE 11 MILLIMÈTRES ?

TIRE TOUJOURS ET TU VERRAS, DOUX DINGUE !

TU L'AURAS VOULU ! TA MORT CONVAINCRA TES DEUX COPAINS QUE *RIEN* NI *PERSONNE* NE S'OPPOSENT À LA VOLONTÉ D'ARGOS !

BLAM BLAM

SI! UNE INTENSE BARRIÈRE MAGNÉTIQUE! REGARDE... TES PRUNEAUX RICOCHENT SUR ELLE, COMME DES BALLES DE PING-PONG!

TWUIIN

PING

PEEW

C'EST IMPOSSIBLE!... ENCORE PLUS EXTRAORDINAIRE QUE JE NE PENSAIS! ENTRE À MON SERVICE, SALTARELLA... JE... JE... T'ACHÈTE UN MILLIARD DE DOLLARS!

L'ARGENT! TOUJOURS L'ARGENT! TU SAIS BIEN QU'ELLE EST INCORRUPTIBLE! FONCE-LUI DESSUS, CRÉTIN!

TU VEUX FAIRE ÇA AU FINISH?... À TA DISPOSITION, GROS LARD!

RHAANN!

MANQUE DE SOUFFLE!

TU AS TENU UN ROUND DE SIX SECONDES, CONQUÉRANT DU COSMOS! PAS MAL!

TUG

GNNN...

JEU DE JAMBES DÉPLORABLE!

TAKATAKA TAKA

NE VOUS EN FAITES PAS, BOSS ! JE ME CHARGE DE CETTE SAUTERELLE !

GOSH ! LE PILOTE DE L'HÉ-LICO !

AAOUUH !

WOOOSH

HEY ! TU TE CROIS AU *BALL-TRAP*, COCO ? UNE PINCÉE GAMMA DE MES ANTENNES TE DÉGOÛTERA DU TIR AUX PIGEONS !

ET MAINTENANT, VALEU-REUX CHASSEUR, EMMÈ-NE TON *BOSS* DANS TON OI-SEAU ET DISPARAISSEZ DE MA VUE OU JE VOUS GRIL-LE COMME DES *MERGUEZ* AU BARBECUE !

O.O. OK ! NE... NE TIREZ PAS !

OUILLE ! QUELLE COUP ! J'AI DES GRELOTS DANS LE CRÂNE !

SALTY !! QUE S'EST-IL PASSÉ ?

JE VIENS DE FAI-RE LE MÉNAGE ! ARGOS A ENCAISSÉ UN LOYER DONT IL SE *SOUVIENDRA* !

JE PEUX MAINTENANT DÉ-CHARGER MA *SUPER-ÉNER-GIE* DANS L'ATMOSPHÈRE ET REDEVENIR *PRISCILLA CONWAY* !

C'EST L INSTANT QUE J'ATTENDAIS ! JE VAIS POUVOIR REPRENDRE TON **CONTRÔLE MENTAL**, SALTARELLA !

ADIEU, ARGOS ! ET NE REVIENS PLUS JE FROTTERA MES SUPER-POUVOIRS !

BRAVO, LA MISS !

HARVARD

ERREUR, PANTINS ! ARGOS EST ENCORE AU BAL, MAIS CETTE FOIS, C'EST LE *VAUDOU* QUI MÈNERA LA DANSE : UNE DERNIÈRE FOIS : ACCEPTEZ-VOUS DE COLLABORER AVEC LUI ?

AAAAGH... ÇA RECOMMENCE... MA... MA TÊTE...

NON ! NON ! ÇA SUFFIT... AAAGH...

LE... LE *VAUDOU* ! C'EST LUI LE MYSTÉRIEUX *MAÎTRE D'ŒUVRE* !.. NOUS... NOUS SOMMES SES JOUETS...

EXACT !!!

ET PUISQUE VOUS REFUSEZ, JE VAIS DONC ACHEVER LA LEÇON QUE VOUS MÉRITEZ... ET SALTARELLA EN SERA LA VICTIME, LORSQUE SON CORPS S'ÉCRASERA...

... DANS LA 5ÈME AVENUE, VOUS VOUS SOUMETTREZ ! **SAUTE**, SALTARELLA ! JE LE VEUX !!!

JE SUIS *PARALYSÉ* ! AAAAH... SAL... SALTY !

JE... JE NE PEUX *PLUS BOUGER*... SALTY !

SALTY ! **NON** ! AAAGH...

AAAH ! MA TÊTE ÉCLATE !

À TES ORDRES, VAUDOU !

SOUS LA MARIONNETTE CHANCELANTE QU'EST DEVENUE SALTARELLA, S'OUVRE UN ABÎME VERTIGINEUX DE 422 MÈTRES ! LE FABULEUX TRIO, HIER ENCORE RÉPUTÉ INVINCIBLE A-T-IL DONC TROUVÉ SON *MAÎTRE* ? 20

À SUIVRE...

HUG PRÉSENTE ...

SCÉNARIO DE MALCOM NAUGHTON - DESSINÉ ET ÉCRIT PAR JOHN MILTON -

14 EME EPISODE.

MIKROS

titan microcosmique

RÉSUMÉ D'UNE SITUATION SUPER DRAMATIQUE QUI TIENDRA EN HALEINE LE PLUS BLASÉ DES MIKROPHILES !

DE SON MYSTÉRIEUX REPAIRE, LE VAUDOU TIRE LES FICELLES DE CETTE SOMBRE TRAGÉDIE ...

SON BUT ? DÉTRUIRE PAR ENVOÛTEMENT TOUS LES LANCEURS DE SATELLITES DE LA PLANÈTE ET LES REMPLACER PAR NOS TROIS SUP'HÉROS QU'IL TENTE D'ASSERVIR MENTALEMENT ...

ARGOS, MULTIMILLIARDAIRE VÉREUX ET COMPARSE DU VAUDOU, A ESSUYÉ UN CUISANT ÉCHEC AUPRÈS DES SUPER 3 ...

... TOUT EN SE JURANT DE DÉTRUIRE LA NAVETTE SPATIALE QUI, DANS UNE HEURE, VA DÉCOLLER POUR LA PREMÈRE FOIS DE CAP KENNEDY ...

IL S'EN RETOURNE PENAUD, À LA SUITE D'UNE DÉMONSTRATION DE SABOTAGE MENTAL DE LA FUSÉE ARIANE ...

BIEN ENTENDU, NOS SUPER 3 SONT INCORRUPTIBLES !

... ET POUR FAIRE PLIER MIKE ET CRABB, LE VAUDOU PRÉCIPITE SALTARELLA DANS LE VIDE ...

SON CORPS ET SON ESPRIT N'OBÉISSENT PLUS QU'À LA VOLONTÉ DU **VAUDOU**... ELLE VACILLE... BASCULE... ET **TOMBE** D'UNE HAUTEUR DE 442 MÈTRES VERS LA TERRASSE DE L'EMPIRE STATE BUILDING...

... SOUS LES YEUX HORRIFIÉS DE **MIKE** ET **CRABB** QUI, EN-VOÛTÉS, NE PEUVENT INTERVENIR...

NON, SALTY... NOOOOON !! AAAGH... JE... JE NE PEUX PLUS FAIRE UN GESTE!

JE SUIS TON MAÎTRE, SALTARELLA !... OBÉIS... TOMBE ! JE LE VEUX!

MON... MON CORPS EST PLUS PESANT QUE LA FONTE... SALTY... NOOON!

LE VAUDOU EST TOUJOURS DEBOUT

JE PEUX MAINTENANT ABANDONNER L'ESPRIT DE SALTARELLA QUE JE VIENS DE SACRIFIER POUR VOUS CONVAINCRE DE MA TOUTE-PUISSANCE!

MIKROS! CRABB! JE VOUS LIBÈRE DE MON ENVOÛTEMENT POUR CINQUANTE MINUTES! LE TEMPS POUR VOUS DE RÉFLÉCHIR UNE DERNIÈRE FOIS À MA PROPOSITION...

ASSEZ!!

VOUS POURREZ AINSI ASSISTER AU SABOTAGE MENTAL DE LA NAVETTE! ET NE TENTEZ AUCUNE TRANSMUTATION! JE PUIS VOUS SURVEILLER SANS CESSE ET VOUS FOUDROYER À LA MOINDRE REBELLION...

NON... JE NE PEUX Y CROIRE... SALTY ÉCRASÉE AU PIED DU BUILDING! CE VALIDOU DEVENU NOTRE MAÎTRE...

VIENS, CRABBY!

OÙ?... POUR QUOI FAIRE?... SANS MA BIEN-AIMÉE...

PEU APRÈS, AU PIED DE L'EMPIRE STATE...

PAS D'ATTROUPEMENT DANS LA 5ÈME AVENUE... QU'EST DEVENUE MA PETITE SALTY?

ELLE A DÛ S'ÉCRASER SUR UNE TERRASSE!

BUS 731

INTER STATE

LEXIN TEL

BLUE W

MAIS N'OUBLIE PAS, MKROFAN, QUE NOS SUP'HÉROS SONT DÉSORMAIS ENNEMIS DE L'ÉTAT! *

ALLÔ, FALCON LEADER! ICI BLUE PANTHER ... ROSS ET CRABB ONT QUITTÉ L'EMPIRE ET SE BALADENT SUR LA CINQUIÈME...

* VOIR ÉPISODE PRÉCÉDENT-

ICI FALCOM LEADER... NOUS DEVONS LES ALPAGUER EN DOUCEUR! ORDRE DU PENTAGONE! ILS SONT DEVENUS TRÈS POPULAIRES ET LEUR ARRESTATION CHOQUERAIT LE PUBLIC!

J'EN AI MARRE DE TOUT ÇA, TAILLE DE GUÊPE! LAISSONS TOMBER!... CE VAUDOU NOUS TIENT BIEN... SANS MA PETITE SAUTERELLE, JE N'AI PLUS ENVIE DE JOUER AU SCABARÉE VOLANT!

RAS-LE-BOL, LA VIE DE SUP-HÉROS! C'EST PLUS MARRANT DANS STRANGE!

IL RESTE UN MOYEN! TAXI!!!

TAXI

ATTENTION, *VAUDOU!* ILS PRENNENT UN TAXI!

RIEN DE GRAVE, ARGOS! ILS NE SONT PAS LOIN DE FLANCHER!

CONTINUE DE SURVEILLER LA SPHÈRE *MENTALE*...

JE DOIS ME CONCENTRER SUR LA NAVETTE!

NOUS TOUCHONS À LA VICTOIRE! MAIS JE NE SERAI RASSURÉ QUE LORSQUE LE DERNIER ENGIN SPATIAL LANCÉ PAR L'*HUMANITÉ* SE SERA ÉCRASÉ SUR LA *FOULE* ET SUR LE *PRÉSIDENT* !!!

"... ET LORSQUE ROSS ET CRABB SERONT ENFIN NOS INSTRUMENTS DOCILES ENTRE LA TERRE ET L'*ESPACE*!

"... EN DIRECT DE CAP KENNEDY OÙ LE PRÉSIDENT **REAGAN** ET PLUS D'UN MILLION DE PERSONNES VONT ASSISTER AU LANCEMENT HISTORIQUE DE NOTRE **NAVETTE**!

"LE COMPTE À REBOURS EST MAINTENANT À -25 MINUTES ET...

ENCORE UN TRUC QUI BOUFFE NOS IMPÔTS! HEY! Y'A DU BLUES SUR ATLANTIC RADIO...

"AUCUN INCIDENT NE SEMBLE DÉSORMAIS ENTRAVER CETTE GRANDE PREMIÈRE! LES **STATES** VONT REDEVENIR LES LEADERS DE LA TECHNOLOGIE SPATIALE QUI...

NON, *KID*! LAISSEZ ÇA ET ROULEZ PLUS VITE!

!??!

BON SANG! L'OISEAU VA S'*ÉCRASER* SI NOUS N'ARRIVONS PAS À TEMPS AU *CENTRAL* DE LA *POLICE*!

HEIN?! QU'EST-CE QUE VOUS RACONTEZ?

HEEY... MAIS JE VOUS RECONNAIS... VOUS ÊTES **ROSS** ET **CRABB**! AU PRIX OÙ EST L'ESSENCE... FERIEZ MIEUX D'**VOLER**, LES GARS!

ÉCOUTE, *OLD BEAN*! 10 DOLLARS DE MIEUX SI T'APPUIES SUR LE CHAMPIGNON, SANS POSER DE QUESTIONS!

ALLÔ... **BLUE PANTHER** À **FALCON LEADER**! LEUR TAXI VIENT DE STOPPER DEVANT LE **CENTRAL**!

N'INTERVENEZ PAS! CERNEZ LE BÂTIMENT!

NY 730

QUOI?... LE CENTRAL DE LA **POLICE**! ILS VEULENT SE RENDRE AUX AUTORITÉS!

PAR L'ENFER! JE N'AI PAS LE TEMPS DE FABRIQUER UNE FIGURINE DU CHAUFFEUR POUR L'ENVOÛTER, MAIS...

... JE POSSÈDE LE MODÈLE RÉDUIT DE LEUR *BUICK*!

8 DOLLARS ET 10 DE PLUS... ET UN AUTOGRAPHE POUR MON GAMIN QUI...

PAS LE TEMPS!

VITE! AVANT QUE LE **VAUDOU** N'INTERVIENNE!

HEEYYY! QUE SE PASSE-T-IL? LE MOTEUR PART TOUT SEUL! LA BA... BAGNOLE DÉ-MARRE !! JE... JE...

TROP TARD!!

VROOM

JE TIENS LE TAXI EN ESPRIT! IL N'EST QU'UN JOUET ENTRE MES MAINS... JE SUIS SON MAÎTRE! VITE, ARGOS... LE PLAN DE MANHATTAN!

OU... OUI... VAU-DOU!

ICI BLUE PANTHER! LE TAXI REPART EN TROMBE! ILS ONT DÛ FAIRE PRESSION SUR LE CHAUFFEUR!

PLUS DE DEMI-MESURE! DISPO-SITIF SPÉCIAL!

UNS BANK

NY 0153 701

LE... LE VOLANT TOUR-NE DANS LE VIDE! LES PÉDALES SONT LIBRES! C'EST... C'EST LE DIABLE QUI...

NON! C'EST SON PETIT COUSIN!

LE VAUDOU VEUT NOUS EMPÊ-CHER DE NOUS LIVRER!!!

BARRAGE DE POLICE AU CARREFOUR DE PARK AVENUE!... TAXI! JE TE TIENS... JE TE VOIS... TU ES ENVOÛ-TÉ! VIRE DANS LA 24ÈME RUE DANS 2 SECONDES ET 6 DIXIÈ-MES!

LES VOILÀ ! ILS FUIENT VERS EAST SIDE !

BLUE PANTHER À PATROUILLE EAST SIDE ! LE TAXI VOUS ARRIVE DESSUS !

... CHERS AUDITEURS, NOUS VOICI À 15 MINUTES DU DÉCOLLAGE DE NOTRE BEL OISEAU SPATIAL ! LES DERNIERS CONTRÔLES SONT...

TU PERMETS, OLD BEAN ! J'UTILISE TON TAXI-RADIO POUR INTERCEPTER LES ONDES COURTES DE LA POLICE !

MUMMY !? NOUS ROULONS À 180 !!! VOUS... VOUS ÊTES LES SUPPÔTS DE...

PAS QUESTION DE S'ÉJECTER À CETTE ALLURE !

UN CAMION VA SURGIR À DROITE DU CARREFOUR DE LA 42ÈME RUE ! VIRAGE À GAUCHE DANS 3 SECONDES ET 7 DIXIÈMES !

!!!

STOCK

RRrrrrr

INCROYABLE! CE TAXI NOUS SÈME DU POIVRE À PLUS DE 200 À L'HEURE! C'EST... C'EST DE LA *MAGIE!*

ENCORE UN COUP DE CES DEUX DANGEREUX *SUP'HÉROS!*

WEEEEEEEWEEEEEEEE

POLICE

POLICE

BLUE PANTHER À TOUTES LES PATROUILLES! LE TAXI FONCE VERS LES QUAIS!...

NOTRE PÈRE QUI ÊTES AUX CIEUX...

BON SANG! ÉCOUTE **ÇA**, CRABB... PLUS QUESTION DE NOUS LIVRER... ILS VEULENT NOTRE *PEAU!!!*

... ILS VONT ÊTRE BLOQUÉS PAR LE BOUCHON DE SIX HEURES DU SOIR!... ORDRE DE *TIRER À VUE!*

PFUIIII! CE *VAUDOU* A DÛ FAIRE *INDIANAPOLIS*, KIDS!

PAR LES PUISSANCES INFERNALES! WASHINGTON BRIDGE EST ENCOMBRÉ PAR LA SORTIE DES BUREAUX! JE NE PEUX PLUS DÉGAGER LE TAXI... ET LA POLICE EST SUR LEURS TALONS!

VAUDOU! ILS NE DOIVENT PAS NOUS ÉCHAPPER! SANS EUX, NOTRE PLAN *ÉCHOUERA!*

TROP TARD! QU'ILS TOMBENT SOUS LES BALLES DE LA *POLICE!*

NON, VAUDOU! MIKROS ET CRABB SONT LES INSTRUMENTS DE MA PUISSANCE! REPRENDS LEUR CONTRÔLE MENTAL OU...

CRÉTIN! LE VAUDOU N'A PAS BESOIN DE CES DEUX SUPER-HÉROS POUR RÉGNER SUR LE MONDE!

AAUGHH!

NI DE TOI, D'AILLEURS! CAR TU ES LA CAUSE DE CET ÉCHEC!

QUE M'IMPORTENT LES AFFAIRES ET L'ARGENT! À MOI SEUL, JE PEUX ENVOÛTER L'HUMANITÉ!

J'ANNONCERAI MON AVÈNEMENT APRÈS LE SPECTACULAIRE SABOTAGE DE LA NAVETTE! MIKROS ET CRABB NE PEUVENT QUE ME GÊNER...

QU'ILS DISPARAISSENT!

QUE TOUT LE MONDE S'ÉCARTE!

CHAUFFEUR! SORS-TOI DE LÀ!

LE VAUDOU S'EST FICHU DEDANS. ... C'EST LA HAINE DE NOS COMPATRIOTES QUI VA NOUS EXPÉDIER "AD PATRES"!

PAS ENCORE, ŒIL DE MOUCHE! VITE! SUIS-MOI!

AU SECOURS! CES CANAILLES SONT DÉMONIAQUES!

TAXI

ATTENTION! ILS PLONGENT DANS L'EAST RIVER!

SANS LEURS DÉGUISEMENTS DIABOLIQUES ! UN SAUT DE 50 MÈTRES... FAUT L'FAIRE !

MAIS SOUDAIN, UN ÉCLAIR VENU DU CIEL EMBRASE NOS DEUX SUP'HÉROS...

CRABBY! REGARDE SUR QUOI NOUS PLON_ GEONS!

TERMINUS! ADIEU, MON POTE!

DAMNED! IL VA Y AVOIR DE LA PURÉE DE SUP'HÉROS!

SALUT, LES COPAINS!

GOSH! SA... SALTY! INCROYA-BLE!!!

L'AMOUR DE MA VIE!!!

PAR QUEL MIRACLE AS-TU SURVÉCU À TA CHUTE?

HÉ, BABY! TU SAIS QUE JE SUIS DE PLUS EN PLUS DINGUE DE TOI!

PLUS TARD, *KIDS*! NE MOISISSONS PAS ICI ET REGAGNONS NOTRE REPAIRE!

DÉSOLÉ, HUMAINS! MAIS LA PEAU DE SUP'HÉROS, ÇA COÛTE CHER!

GEEEEEEEE...

ICI *FALCON LEADER*! NOUS LES AVONS EN LIGNE DE MIRE, MAIS NOS BALLES RICOCHENT SUR LEUR PROTECTION MAGNÉTIQUE!

TAKATAKA

US ARMY

LE *PENTAGONE* VA EN FAIRE UNE *JAUNISSE*!

PAR TOUS LES DAMNÉS DE L'ENFER ! SALTAREL-LA A ÉCHAPPÉ À LA MORT ET SAUVÉ SES DEUX AMIS ! TOUT EST À REFAIRE !

MAIS MAINTENANT QU'ILS SONT TRANS-MUTÉS, JE NE PEUX PLUS ÉTABLIR LE CONTACT MENTAL...

IL ME RESTE 4 MINUTES POUR LES CONVAINCRE AUTREMENT QUE PAR LA TÉLÉPATHIE !!!

CES TROIS-LÀ SONT PLUS FORTS QUE JE NE LE PENSAIS ...

GEPENDANT, AU SOM-MET DE L'EMPIRE STATE...

L'ISSUE FATALE SEM-BLAIT SI ÉVIDENTE QUE LE VAUDOU RELÂCHA SON CONTRÔLE MENTAL... LORS-QUE JE REPRIS MES ES-PRITS, LA CINQUIÈME AVENUE MONTAIT VER-TIGINEUSEMENT VERS MOI...

"... MAIS IL Y AVAIT ENTRE ELLE ET MOI LA LIGNE À HAUTE TENSION QUI ALIMENTE L'EMPIRE STATE ... JE TENDIS LE BRAS..."

"... JE NE PUS RIEN FAIRE POUR VOTRE BO-LIDE ENSORCELÉ... C'EÛT ÉTÉ RISQUER VO-TRE VIE ET CELLE DU CHAUFFEUR..."

"... À PEINE AVAIS-JE FRÔLÉ UN CÂBLE DE 60.000 VOLTS QUE JE ME TRANS-MUTAIS EN UN ÉCLAIR..."

"... AUSSI AI-JE ATTEN-DU LE MOMENT PROPICE ..."

CHAPEAU, MA PETITE SAUTEREL-LE!

LA NAVETTE DÉCOLLE DANS *UNE MINUTE* ! IL NOUS FAUT INTERVENIR *IMMÉDIATEMENT* !

ET DÉ-COUVRIR LE REPAI-RE DU *VAUDOU* !

QUI PEUT NOUS APPELER SUR NOTRE LIGNE SECRÈTE?

SEUL ARGOS CONNAÎT CE NU-MÉRO, PUISQUE C'EST LE SIEN!

RRR'''IIINNG

CELA ME DONNE UNE IDÉE GÉNIALE POUR RETROUVER CES DEUX LOUSTICS! VITE, *KIDS*! FILEZ SUR CAP KEN-NEDY À LA VITESSE GRAND V!

O.K, TAILLE DE GUÊPE!

DÉCIDÉMENT, LE BOULOT DE *SUP'HÉ-ROS* N'EST PAS UNE SINÉCURE!

GEEEEEEE..

MIKROS? LA NAVETTE EST EN MON *POUVOIR MENTAL*... ELLE S'ÉCRASERA SUR LE *PRÉSIDENT* DANS MOINS DE 50 SECONDES!

LE *VAUDOU* EN PER-SONNE!

OPÉRATION *RÉDUCTION* AUX *ULTRA-SONS*!

VOICI MA PROPO-SITION *MIKRÓS*!

JE DOIS RAPETISSER À LA TAILLE D'UN ÉLECTRON POUR ENTRER DANS LE CIR-CUIT TÉLÉPHONIQUE!

ABANDONNE-MOI TON PSYCHISME, ET JE SUSPEN-DRAI LE GESTE FATIDIQUE!

TRANSPORTÉE PAR LES FLOTS DE PARTICULES, LA VOIX DU **VAUDOU** SUBMERGE ALORS MIKROS...

"...ENSEMBLE, NOUS POURRONS CONQUÉRIR L'UNIVERS... JE SERAI TON CERVEAU, TU SERAS MON BRAS..."

"...POURQUOI NOUS COMBATTRE, MIKROS ? ... TU NE PEUX RETOURNER À TON ÉTAT D'**HUMAIN** SANS TOMBER DANS MON POUVOIR MENTAL..."

SANS HÉSITER, LE **TITAN MICROCOSMIQUE** PLONGE DANS LE FLEUVE ÉLECTRONIQUE...

FORCE 8 !

"...ET JE NE PEUX T'ENVOÛTER, LORSQUE TU ES **TRANSMUTÉ** !... ALLIONS NOS **SUPER-POUVOIRS**... ET L'**HUMANITÉ** SERA À NOS PIEDS !

C'EST ÇA... PARLE, MON COCO... TA VOIX ME GUIDE... ET JE REMONTE VERS TOI À LA VITESSE PHOTONIQUE !

"... MIKROS..." IL NE RESTE PLUS QUE **10 SECONDES** AVANT QUE LE MONDE ASSISTE À L'**AVÈNEMENT DU VAUDOU**... RÉPONDS, MIKROS... RÉPONDS !

BON SANG ! DE CÂBLES EN CENTRAUX, DE DÉRIVATIONS EN SATELLITES, CETTE COMMUNICATION D'**UNE** SECONDE ME SEMBLE UNE ÉTERNITÉ...

TU L'AURAS VOULU, MIKROS! TU NE RÉPONDS PAS... LE COMBAT CONTINUE!

MAIS À L'INSTANT OÙ LE VAUDOU RACCROCHE, UN MINUSCULE ÉCLAIR JAILLIT DU COMBINÉ...

...4-3-2-1...0! MISE À FEU DES MOTEURS... ÉLÈVE-TOI, JOUET ENVOÛTÉ!

LA NAVETTE EST DANS MON CERVEAU... JE CONTRÔLE JUSQU'AU PLUS PETIT DE SES COMPOSANTS... JE SUIS SON MAÎTRE!

OPÉRATION AGRANDISSEMENT AUX INFRA-SONS!

VAUDOU! FINI DE FAIRE JOUJOU AVEC LE DESTIN DE L'HUMANITÉ!

À NOUS DEUX!

VOICI VENU L'INSTANT!... PLONGE, NAVETTE! PLONGE VERS LA TRIBUNE PRÉSIDENTIELLE!

MIKROS! PAR LES PUISSANCES SOUTERRAINES! COMMENT AS-TU?

PLUS TARD, LES QUESTIONS! LES POINGS ME DÉMANGENT!

PAR SATAN! TU NE CONNAIS PAS ENCORE L'ÉTENDUE DE MES SUPER-POUVOIRS!

À LA MÊME SECONDE, À CAP KENNEDY, SOUS LES YEUX HORRIFIÉS DE L'ASSISTANCE...

LA NAVETTE BASCULE SUR ELLE-MÊME!

ELLE... ELLE PLONGE SUR NOUS!

MONSIEUR LE PRÉSIDENT! FUYEZ!!!

MON DIEU... TROP TARD!

TCHAAARGEE...

CETTE BOMBE VOLANTE N'EST PLUS QU'À DEUX CENTS MÈTRES DE LA TRIBUNE!

DANS UN SUPRÊME EFFORT DE LEURS ÉNERGIES DÉCUPLÉES PAR LEUR SUPER-POUVOIRS, SALTAREL-LA ET CRABB DÉVIENT LA TRAJECTOIRE FATALE DE L'ENGIN SPATIAL...

QUELQUES SECONDES PLUS TARD, LA NAVETTE A REPRIS LE CHEMIN GLORIEUX DE L'ESPACE, SOUS DES MILLIONS DE REGARDS HALLUCINÉS...

ESSAIE DE PARER MENTALEMENT...

... CE CROCHET À LA MODE MIK-ROS !

AOUUGH!

QUE MES FLAMMES ENSORCELÉES T'ENGLOUTISSENT !

ARRÊTE TON CHALUMEAU ! MA BARRIÈRE MAGNÉTIQUE EST INVULNÉRABLE !

TU VEUX JOUER AVEC LE FEU, VAUDOU ?... ALORS BLOQUE CETTE BELLE JAUNE !

AOUUUF!

MAIS UNE SINISTRE SILHOUETTE SORT DE L'OMBRE...

ARGOS FAIT PAYER LES AFFRONTS TRÈS CHER... ET JE VAIS FAIRE D'UNE PIERRE DEUX COUPS!

ARGOS!!

BANG BANG

DAMNATION! CE MAUDIT SUPER-HÉROS S'EST PROTÉGÉ CONTRE MES BALLES... VITE... MON HÉLICOPTÈRE!

LE VAUDOU N'EST PLUS... LAISSONS PARTIR ARGOS .... SANS ÂME DAMNÉE, IL N'EST PLUS QU'UN VULGAIRE BANDIT!

SANS LES MALÉDICTIONS ET LES ENVOÛTEMENTS QUE LE VAUDOU LANÇAIT DE CET ÎLOT PERDU DES CARAÏBES, LE MONDE PEUT RESPIRER!

DIRECTION CAP KENNEDY! FORCE 4!

AU MÊME INSTANT, UNE MAIN S'EMPARE D'UN OBJET, UN... HÉLICOPTÈRE...

... FIDÈLE MODÈLE RÉDUIT DE L'APPAREIL DANS LEQUEL S'ENFUIT ARGOS...

PAR... PAR L'ENFER! LES COMMANDES NE RÉPONDENT PLUS! L'HÉLICOPTÈRE PIQUE VERS LA MER!

NON... VAUDOU! NON!!! C'EST... C'EST *IMPOSSIBLE!* TU NE PEUX M'ENVOÛTER, PUISQUE JE... JE... T'AI *DÉTRUIT!!!*

NON... VAUDOU... NOOOON... AAAGH!!!

SBLOOM

MORT, LE VAUDOU??!!

MISSION RÉUSSIE, *TAILLE DE GUÊPE!* LA *NAVETTE* FILE VERS L'ESPACE ET LE *VAUDOU* VERS L'*ENFER!*

ET NOUS... FILONS VERS NOTRE BUNKER DE L'*EMPIRE STATE* AVANT QUE LES CHASSEURS DE NOTRE PROPRE PAYS NOUS VOLENT DANS LES PLUMES!

LE *PRÉSIDENT* ET LA *NATION* NOUS DOIVENT UNE FIÈRE CHANDELLE, *KIDS!*... MAIS ON N'A JAMAIS REMÉRCIÉ UN *SUPER-HÉROS* QUE POUR MIEUX L'ACHETER ET LE CORROMPRE, DIT-ON!

FIN DE L'ÉPISODE... à SUIVRE...

LUG PRÉSENTE:

SUPERVISÉ PAR M. NAUGHTON ET J. MILTON.

MIKROS
titan microcosmique

SCÉNARIO DE NOLEZ
DESSIN D'AMOURIQ.

15ème EPISODE.

la BETE de NULLE PART

LE SYNDICAT D'INITIATIVE DE DALLAS VOUS INVITE À DÉCOUVRIR LE PHÉNOMÈNE QUI INTRIGUE LES SAVANTS DU MONDE ENTIER.

VOUS VOUS SOUVENEZ QUE C'EST LE 6 JUIN À 6 HEURES, AVENUE J.F. KENNEDY, QUE S'EST SUBITEMENT MATÉRIALISÉE CETTE CRÉATURE QUI CONSTITUE UNE INCROYABLE ÉNIGME...

CERTAINS NATURALISTES ÉMINENTS ONT NOTÉ UNE ÉTONNANTE SIMILITUDE AVEC LE **TARSIER**, MAMMIFÈRE PRIMATE DE L'ÈRE TERTIAIRE ENCORE PRÉSENT DE NOS JOURS EN MALAISIE (NOTRE PHOTO) - MAIS LA TAILLE DE CET ANIMAL NE DÉPASSE JAMAIS 75cm!!

NOUS VOUS ENGAGEONS À VENIR VOIR CE MONSTRE (HEUREUSEMENT INANIMÉ!) FAIT D'UNE SUBSTANCE TOTALEMENT INCONNUE...

GIANT

J-F KENNEDY AV-
DALLAS - TEXAS -
entrance: 1$ from 10 a.m To 6 p.m

DIS, CRABOUIF! SI ON ALLAIT VOIR CETTE BÊTE CURIEUSE?

TRÈS DRÔÔLE, NICK ROSSIGNOL! ET AVEC QUOI?

SI VOUS N'AVEZ RIEN À FAIRE, LISEZ PLUTÔT LES "CONTES D'HOFFMANN" !!

SCRONTCH

LA *PRINCESSE BRAMBILLA** ELLE, AVAIT SÛREMENT PAS DE LOYER À PAYER!

TU ES PIRE QUE LE "*ROI DES RATS*"** CRABBY!

HOFFMANN

SIGNALONS QUE NOS SUP-HÉROS SE REPOSENT DANS LEUR Q.G. SITUÉ AU SOMMET DE L'EMPIRE STATE BUILDING.

*-**-"CASSE-NOISETTE ET LE ROI DES RATS" ET LA "PRINCESSE BRAMBILLA" ŒUVRES D'HOFFMANN.

ALLONS! LES VOYAGES CHANGENT LES IDÉES ! JE PROPOSE QU'ON AILLE FAIRE UN TOUR À DALLAS!

HUMM! NOTRE DERNIER VOYAGE A FAILLI ME VIEILLIR PRÉMATURÉMENT... ET DALLAS A ÉTÉ FATAL À UN CERTAIN PRÉSIDENT, JE TE SIGNALE!

D'ABORD, ON VA Y ALLER COMMENT À DALLAS ?

EN AVION! ÇA DONNERA PEUT-ÊTRE DES AILES À TES PENSÉES, CRABBY!

QUAND IL N'Y A PAS DE FOIN AU RATELIER, LES CHEVAUX SE BATTENT, C'EST BIEN CONNU!

EN AVION ? POURQUOI PAS EN *FUSÉE* PENDANT QUE TU Y ES ? DOIS-JE RAPPELER AU GÉNIAL CERVEAU QUE NOUS N'AVONS PAS UN *KOPECK* ?

D'ABORD, NOUS NE SOMMES PLUS AU PAYS DES *KOPECKS* ! ET PUIS, MÊME SI ON N'A PAS DE DOLLARS...

... ON A DES IDÉES !

UN PEU PLUS TARD À L'AÉROPORT DE N.Y.C ...

MAMAN! MAMAN! DONNE-MOI ENCORE UN DOLLAR!

KENNEDY AIRPORT... VOL 451 POUR DALLAS ... EMBARQUEMENT IMMÉDIAT!

NOUS ALLONS ASSISTER EN DIRECT AU DÉPART D'UNE INCROYABLE AVENTURE...

INSERT COIN HERE

... D'AILLEURS, NOS TROIS SUP'HÉROS SONT DÉJÀ À L'ENTRAÎNEMENT...

TRÈS PEU POUR MOI LE MICRO-TOURISME!

C'EST LE SEUL POSSIBLE ... VU NOTRE MICRO-BUDGET!

ALORS, C'EST LÀ-DEDANS QU'ON VA VOYAGER? INITIALES "B.B"... POURVU QU'ON RETOMBE PAS EN ENFANCE!

DIS, CRABBY... TU L'OUVRES CE TRUC, OUI OUOI?

BB

LES BAGAGES À MAIN DOIVENT PASSER AUX RAYONS X, MADAME! VOUS PERMETTEZ?

HEY MIKE... ÇA SENT DRÔLEMENT BON LÀ-DEDANS...

5 DE CHANEL... LE PARFUM PRÉFÉRÉ DE MARILYN!

BRRRR... CETTE NANA A UN REGARD QUI ME FAIT FROID DANS LE DOS!

OO.

WARNING X-RAY

VOUS SAVEZ, C'EST UN CONTRÔLE SYSTÉMATIQUE!

AAAAH... QUE SE PASSE-T-IL?

MIKE!

CRABB! IL EST ARRIVÉ QUELQUE CHOSE À MIKE! CE SONT PEUT-ÊTRE LES RAYONS X!

M'ENFIN, SALTY... COMMENT VEUX-TU QU'ON ATTRAPE UN COUP DE SOLEIL DANS CETTE BOÎTE À BIJOUX?

BIZARRE QU'IL SOIT DANS LES POMMES ET PAS NOUS!

PEUT-ÊTRE PARCE QUE NOUS N'AVONS PAS SES POUVOIRS!

UN QUART D'HEURE PLUS TARD, EN PLEIN VOL...

MIKE VA *MIEUX*... IL DORT PAISIBLEMENT MAINTENANT ET...

ÇA VA! J'AI COMPRIS!! JE VAIS PRENDRE L'AIR!

SALTY N'A PAS SU VOIR QUEL TYPE ÉPATANT JE SUIS! DOMMAGE... ET QUEL *VEINARD*, CE MIKE!

J'ÉTAIS DÉJÀ UN PEU *FOLLINGUE*, CETTE FOIS JE SUIS COMPLÈTEMENT DÉSÉQUILIBRÉ!

MINCE! JE ME RETROUVE EN PLEINE JUNGLE, COMME TARZAN, MAIS SANS JANE!

UN *CANNIBALE*!!! DÉCIDÉMENT C'EST MON JOUR DE CHANCE!

HÉ LÀ! DOUCEMENT, ANTHROPOPHAGE! JE SUIS PAS COMPRIS DANS LE MENU!

GASP! MA FOURCHETTE! IL Y A DE L'URI GELLER DANS L'AIR!

BEURK! J'AI VU BOUGER QUELQUE CHOSE! ON MANGE DE PLUS EN PLUS MAL EN AVION!

MAIS SALTARELLA S'INQUIÈTE...

IL FAUT QUE J'AILLE VOIR CRABBY! JE SUIS CERTAINE QU'IL A DÉJÀ FAIT DES BÊTISES!

AH! TE VOILÀ! IL M'AVAIT POURTANT SEMBLÉ QUE...

MOUAIS! J'SUIS ALLÉ FAIRE UN TOUR À L'ÉTAGE AU DESSOUS MAIS L'AIR ÉTAIT MALSAIN... JE SUIS REMONTÉ!

C'EST BIZARRE, JE CONTINUE DE CAPTER UN APPEL TÉLÉPATHIQUE... JE CROYAIS QU'IL VENAIT DE TOI, CRABBY!

DÉSOLÉ, SALTY... J'AI JAMAIS JOUÉ AU RADIO-AMATEUR!

MAIS RIEN NE T'EMPÊCHE D'ALLER VOIR QUI JOUE LES PARASITES DANS LE SECTEUR ! MOI JE RESTE, J'AI EU MON COMPTE D'AVENTURES POUR AUJOURD'HUI !

COMME TU VEUX, CRABBY !

SI ELLE EST TÉLÉPATHE, ELLE AURAIT DÛ COMPRENDRE QUE J'ÉTAIS L'AMOUR DE SA VIE !

AU MILIEU DE TOUT CE MONDE ET DE CES PENSÉES CONFUSES, LA LOCALISATION DE L'ÉMISSION PSYCHIQUE VA ÊTRE DIFFICILE !

VOYONS ... OUI ... ON DIRAIT QUE ÇA VIENT DE LÀ !

TIENS ! L'ÉMISSION S'EST INTERROMPUE ... CETTE FEMME NE ME VOIT PAS, MAIS JE JURERAIS QU'ELLE A SENTI MA PRÉSENCE ! JE VAIS PRÉVENIR MK-ROS !

POUSSÉ PAR LA SOIF, MIKROS SORT PRENDRE L'AIR...

MA TÊTE! CES ODEURS DE PARFUM M'ONT SONNÉ... ET JE CRÈVE DE SOIF!

TIENS, BONHOMME, REGARDE UN PEU CE QUE PEUT FAIRE UN VRAI DÉCAPSULEUR!

ZUT! ON A REBOUCHÉ LA BOUTEILLE... ET MA MAIN A FAILLI Y PASSER!

WOOUUUiiiSSHHH

SEVEN UP

ÇA ALORS! J'AURAIS JURÉ QUE J'ÉTAIS EN TRAIN DE REMETTRE CETTE CAPSULE!

MON PAUVRE DONALD! NOTRE PÈRE DISAIT TOUJOURS...

"QUE TA DISTRACTION TE PERDRAIT!

SOUDAIN...

KLAANG

747 EN PÉRIL!

C'EST UNE TURBULENCE!

Y-A-T-IL UN PILOTE DANS L'AVION?

POUR BIEN COMPRENDRE CE QUI ARRIVE À CET AVION, LE MIEUX C'EST ENCORE DE BRANCHER VOTRE TÉLÉ EN ESPÉRANT QUE LE SATELLITE...

CLIC

... VOUS PERMETTRA DE RECEVOIR LES CHAÎNES AMÉRICAINES...

UN FLASH D'INFORMATION **URGENT** NOUS OBLIGE À CÉDER L'ANTENNE À JACK ORWALD EN DIRECT DE DALLAS...

... ICI DALLAS OÙ UN EFFROYABLE ÉVÉNEMENT VIENT DE SE PRODUIRE...

... IL Y A QUELQUES INSTANTS LA BÊTE VENUE DE NULLE PART ET QUE L'ON PRENAIT POUR UNE STATUE S'EST... **MISE EN MOUVEMENT**...

... ELLE A FAIT **SAUTER** LA STRUCTURE GONFLABLE QUI L'ABRITAIT POUR **S'ÉCHAPPER**...

"... ELLE DÉVASTE TOUT SUR SON PASSAGE ET... "

"... LA CHALEUR DÉGAGÉE PAR L'ÉTRANGE SUBSTANCE RECOUVRANT LA BÊTE EST TELLE QU'ELLE FAIT FONDRE LA CHAUSSÉE ET QUE LES SECOURS NE PEUVENT AVANCER..."

"... EN CE MOMENT MÊME, ELLE MENACE DANGEREUSEMENT UN AVION QUI SURVOLE LA VILLE..."

TWA

TWA

PINCE-MOI, SI JE RÊVE... MAIS J'AI L'IMPRESSION QUE VOILÀ UN CLIENT *POUR NOUS!*

EXACT, CRABBY! ET ÇA *URGE!*

FORCE 8!

COMMENT SORTIR SANS PROVOQUER UNE DÉCOMPRESSION QUI FERAIT EXPLOSER L'AVION?

ACCROCHEZ-VOUS! MES RAYONS VONT FAIRE DANS LA CARLINGUE UN TROU MINUSCULE QUI SE REFERMERA IMMÉDIATEMENT APRÈS NOTRE PASSAGE...

SSSSSSH

J'AI L'IMPRESSION D'ÊTRE UN *BOUCHON DE CHAMP...*

ALLEZ, *HOP!* UN PETIT COUP D'ULTRA-SONS, HISTOIRE DE SE MONTRER À LA HAUTEUR DE LA SITUATION!

CET ÉNERGUMÈNE VA ÊTRE PRIÉ DE SE CHERCHER UN AUTRE LIEU DE PROMENADE QU'UNE *AILE DE 747!*

DÉSOLÉ, MON CHER! L'ENDROIT EST MAL CHOISI POUR UNE INTERVIEW!

CRABB EST TROP IMPULSIF! ET NOUS N'AVONS AUCUN PLAN D'ACTION COMMUNE MAINTENANT!

IL NE NOUS RESTE PLUS QU'À FONCER *DROIT DEDANS!*

IL EN PINCE PAS POUR MA PINCE, L'ANIMAL!

TONK

MAUVAIS DE POT! CETTE CRÉATURE EST TOTALEMENT INSENSIBLE AUX *ULTRA-SONS!*

MÊME ULTRA-SONIQUE, UNE ARME PROVOQUE PARFOIS DE CURIEUX CHOCS EN RETOUR...

AAAAH!

L'EFFET "BOOMERANG" PEUT ÊTRE TERRIBLEMENT DANGEREUX...

MA TÊTE VA EXPLOSER! JE NE PEUX RIEN FAIRE!

SALTY! QUE LUI ARRIVE-T-IL? CE N'EST QUAND MÊME PAS LE MAL DE L'AIR!

UN NUMÉRO INÉDIT DE TRAPÈZE VOLANT SANS FILET ET SANS TRAPÈZE À 8000 MÈTRES D'ALTITUDE...

J'AIMERAIS BIEN QU'IL ME LÂCHE LA PINCE, DEUX SECONDES ...

VLOOOFFF

VLOOOFF

EEEEH!

IL A DÛ UTILISER DES DÉFLECTEURS SONIQUES! C'EST COMME SI J'AVAIS MOI-MÊME FRAPPÉ SALTARELLA!

SWIIIP

JE M'ÉTAIS TROMPÉ CE TRUC N'EST PAS UN BOA MAIS UNE CATAPULTE!

ÇA NE FAIT QUE COMMENCER!

JE POURRAIS PEUT-ÊTRE L'ARRÊTER AU MOYEN D'UN ÉCRAN SONIQUE... MAIS LA DENSITÉ VIBRATOIRE SERAIT SI FORTE QUE SON ORGANISME NE LA SUPPORTERAIT PAS!

EH! T'AURAIS PAS UN AÉROFREIN DANS TES POCHES PAR HASARD?

BON SANG ! JE NE DISPOSE QUE DE LA MOITIÉ DE MA VITESSE ET LE CORPS DE SALTY ME FREINE CONSIDÉRABLEMENT, QUE FAIRE ?

JE N'AI QU'UNE CHANCE MINIME D'Y ARRIVER MAIS JE DOIS LA TENTER MÊME SI POUR SAUVER UN AMI J'EN PERDS DEUX !

JE DOIS RÉUSSIR À FAIRE DÉVIER SA TRAJECTOIRE, IL LE FAUT !

NOOOOON !

SWOOOSSH!

SALTARELLA! DANS SA CHUTE ELLE N'A PAS PU ÊTRE PLUS RAPIDE QUE TOI, CRAB-BY!

COMMENT ÇA ?? SA CHUTE ?

JE TENAIS SALTARELLA ÉVANOUIE DANS MES BRAS, JE SAVAIS QUE LA CHUTE DE SON CORPS SERAIT MILLE FOIS MOINS RAPIDE QUE LA VITESSE QUE JE DEVAIS ATTEINDRE POUR TE SAUVER, J'AI PRIS LE RISQUE !

MIKE ! TU AS FAIT ÇA... POUR MOI ?

S'IL EST ARRIVÉ QUOI QUE SOIT À SALTARELLA, PAR MA FAUTE, JE NE ME LE PARDONNERAI JAMAIS !

MON AMOUR... QU'AI-JE FAIT ?

EH MIKE! TU LE TROUVES PAS BIZARRE CET OISEAU?

DIEU MERCI... ELLE EST SAUVÉE!

MON ANGE... TU NE T'ES MÊME PAS RÉVEILLÉE!

À CETTE ALTITUDE, PAS QUESTION DE TENIR LA CHANDELLE, LA FLAMME SERAIT SOUFFLÉE!

MAIS... LE MONSTRE?... L'AVION? QUE S'EST-IL PASSÉ?

C'EST TOUTE UNE HISTOIRE!

UNE HISTOIRE D'AMOUR, MÊME!

MAIS NOS SUP-HÉROS NE PRÊTENT PAS ATTENTION À L'ORAGE QUI SE PRÉPARE...

SALTARELLA N'AURAIT PEUT-ÊTRE PAS DÛ OUBLIER SI VITE LA PASSAGÈRE QUI L'AVAIT INTRIGUÉE À BORD...

TWA

D'AILLEURS CETTE PASSAGÈRE N'A PAS ÉCHAPPÉ À TOUS LES REGARDS...

CRÉNOM, MAX! REGARDE LA NÉNETTE!

TWA

T'ES COMPLÈTEMENT FRAPPÉ, PHIL... Y'A QUÉ DALLE!

TWA

MAIS, C'EST ÇA QUI EST INCROYABLE! JE L'AI EN PLEIN DANS LE CHAMP ET Y'A RIEN À L'IMAGE! TU PARLES D'UN SCOOP!

EN FAIT DE SCOOP, SI VOUS LEVEZ LA TÊTE, VOUS RISQUEZ D'AVOIR UN CHOC!

AVOUEZ QUE CET O.V.N.I A DE QUOI SURPRENDRE...

DE QUEL TYPE DE RENCONTRE S'AGIT-IL-LÀ?

VOUS VOUS POSEZ BEAUCOUP DE QUESTIONS.. RASSUREZ-VOUS.. LES RÉPONSES VOUS SERONT DONNÉES DANS LE PROCHAIN NUMÉRO DE MUSTANG...

MIKROS

titan microcosmique

16ÈME ÉPISODE.

ILLITHA JOUE et GAGNE

MOINS DE 24 HEURES NOUS SÉPARENT DE L'ÉPISODE PRÉCÉDENT ET NOUS NOUS RETROUVONS DANS LE NEVADA...

LE DISPOSITIF QUI PERMET DE TRUQUER LA ROULETTE NE *FONCTIONNE* PLUS !

INCROYABLE LA VEINE DE CETTE FILLE !

ÇA FAIT DOUZE FOIS QUE LE 6 SORT GAGNANT !

ON N'A JAMAIS VU ÇA !

... À LAS-VEGAS, *DANS UNE SALLE DE JEUX OÙ UNE BELLE INCONNUE NE VA PAS TARDER À* FAIRE SAUTER LA BANQUE !!

SI CE VISAGE VOUS EST INCONNU, ALLEZ JETER UN COUP D'ŒIL SUR LE NUMÉRO PRÉCÉDENT...

STUPIDES TERRIENS! ILS NE CONNAISSENT MÊME PAS LES *RACINES* DU HASARD !

HEM... EH BIEN, MADEMOISELLE... QUE JOUEZ-VOUS À PRÉSENT?

MOI, C'EST MA PLACE QUE JE JOUE, SI ELLE GAGNE ENCORE!

JE CROIS QUE JE VAIS JOUER À *UN AUTRE JEU!*

KRIIINNNNNG

CELUI-LÀ COMMENÇAIT À M'*ENNUYER!*

N'EST-CE PAS, MALARIAX!?

ACH ! GOTT MIT UNS !!!

AU SECOURS !

HELLS!!

EXCELLENTE IDÉE DE FAIRE LE MÉNAGE, MALARIAX ! TOUS CES HUMAINS TRAÎNANT PARTOUT, C'ÉTAIT D'UN DÉSORDRE !

CRAK

ÇA M'IRA BEAUCOUP MIEUX QU'À VOUS, MA CHÉRE !

PITIÉ ! J'AI TROIS ENFANTS À MA CHARGE !

ÉPARGNEZ-MOI ! JE VOUS DONNERAI TOUT CE QUE VOUS VOUDREZ !

VOUS NE SAVEZ PAS QUI NOUS SOMMES, NI D'OÙ NOUS VENONS... MAIS BIENTÔT, NOUS SERONS VOS MAÎTRES !

VIENS, MALARIAX ! LAISSONS LES MINABLES REPRÉSENTANTS DE CETTE ESPÈCE *SERVILE* À LEUR TRISTE SORT !

ILLITHA ! J'AI DÉCOUVERT LE POINT FOCAL DE L'*ÉNERGIE* QUI ATTIRE LES HUMAINS EN CE LIEU !

BROOMM

NOUS ALLONS PEUT-ÊTRE DÉCOUVRIR LÀ-DEDANS UNE *FORME D'INTELLIGENCE* INSOUPÇONNÉE !

POUR UNE FOIS, CE N'EST PAS L'ARGENT QUI BRÛLE LES DOIGTS ... CE SONT LES **DOIGTS** QUI ONT BRÛLÉ LE COFFRE !

DU *PAPIER !* DU *VULGAIRE PAPIER !* ILS COURENT APRÈS DU *PAPIER !!*

CES TERRIENS SONT *INCOMPRÉHENSIBLES !*

PHONE

UN HOMME SAUTE SUR LE TÉLÉPHONE ET APPELLE LA POLICE ...

"... QUI ACCOURT SANS SE DOUTER DE CE QUI L'ATTEND..."

SONY

Carachan Club

GORRO DIGEST SELLING GIN

BAD SCENE

BAD SCENE

SCEGR

WIIOUUUW

COMMENT POURRA-T-ELLE COMBATTRE DES CRÉATURES QUI N'ONT **RIEN D'HUMAIN** ET HABITÉES PAR LE MAL...

SINO

SUP

?

MALARIAX PROVOQUE UN GIGANTESQUE **CARAMBOLAGE**...

POLICE

KRRAASH

ASSEZ JOUÉ, MALARIAX!

PASSONS MAINTENANT AUX *CHOSES SÉRIEUSES!*

POLICE

CEPENDANT, À DALLAS, DANS UN "MAC DONALD"...

SHE LOVES YOU... YEAH... YEAH... YEAH...

BEURK... IMMANGEABLE... CE BURGER!

MONSIEUR FAIT LE DÉLICAT?

DÉCIDÉMENT, POUR LA BONNE BOUFFE, IL N'Y A QUE LA FRANCE!

DÈS QUE NOUS AURONS RÉGLÉ SON COMPTE À CET HORRIBLE TARSIER GÉANT, NOUS IRONS À PARIS TOUS LES TROIS!

WHAOOUUU! GÉNIAL!!!

MAIS...

ATTENTION! LAS VEGAS EST DÉCLARÉE ZONE SINISTRÉE! DES NUAGES ENTIERS DE MOUSTIQUES SE SONT ABATTUS SUR LA VILLE ET...

... ILS SONT PORTEURS DE GERMES DE LA MALARIA...

BON SANG! ET SI C'ÉTAIT ENCORE LES SVIZZ?

DE TOUTE FAÇON... ON FONCE!

SANS ATTENDRE L'ARRIVÉE DE NOS SUP' HÉROS, RENDONS-NOUS À LAS-VEGAS ...

AU SECOURS! ILS ME VIDENT DE MON SANG!

MON DIEU! MON MARI! IL SE FAIT DÉVORER PAR CES AFFREUX INSECTES!

À L'AIDE!!

SUP

AAARRRGH!!! LES INSECTICIDES LES PLUS PUISSANTS SONT SANS EFFET!

INSECTICIDE

MAIS MIKROS, BIG CRABB ET SALTARELLA VIENNENT D'ARRIVER ...

TU AVAIS RAISON, SALTY! ILS NE SEMBLENT MÊME PAS S'APERCEVOIR DE LA PRÉSENCE D'INSECTOÏDES!

CHARLEY! MAIS, CHARLEY... OÙ ÊTES-VOUS?... RÉPONDEZ!!!

EN UN SENS ÇA M'INQUIÈTE PLUTÔT!

BOF! LES COUSINS VONT PAS TARDER À FAIRE CONNAISSANCE AVEC LA PINCE DE TONTON CRABBY!

J'AI ESSAYÉ LES FRÉQUENCES D'UT3... UT4 ET UT5! ELLES NE SEMBLENT PROVOQUER AUCUNE AGITATION CHEZ LES MOUSTIQUES MÂLES, C'EST ANORMAL!

PEUH! MIKE PERD SON TEMPS! QU'EST-CE QU'ON ATTEND POUR LEUR RENTRER DANS LE CHOU, À CES FICHUES BESTIOLES?!

SBAF

SI L'HOMME NE S'ACHARNAIT PAS À DÉTRUIRE SON ENVIRONNEMENT, IL Y AURAIT ENCORE DES CHAUVES-SOURIS!

ET LE PROBLÈME SERAIT RÉSOLU!

OUI! UNE SEULE D'ENTRE ELLES PEUT AVALER 175 MOUSTIQUES EN UN QUART D'HEURE!

HÉ, MIKROS! CES STUPIDES INSECTES NE RÉAGISSENT MÊME PAS! QU'EST-CE QUE TU ATTENDS?

INUTILE, CRABBY! IL Y EN A DES DIZAINES DE MILLIONS!...

"..." D'AILLEURS, REGARDE..."

"... TU NE LES DÉTRUIS PAS..!"

"... VRAIMENT!"

DANS LA VILLE, LA SITUATION NE CESSE DE S'AGGRAVER...

OH MIKE... CETTE VISION... C'EST *INSOUTENABLE!*

J'SUIS POURTANT PAS UNE *MAUVIETTE*... MAIS CE SPECTACLE... *BRRR*... J'EN AI LA PINCE PARALYSÉE!

PEUT-ÊTRE CE-RIONS-NOUS PLUS *UTILES* EN RETROUVANT NOTRE *TAILLE* NORMALE GRÂCE AUX ULTRA-SONS!

COURAGE! NOUS FERONS L'*IMPOSSIBLE*, JE VOUS LE JURE!

À BOIRE... PAR PITIÉ...

AIDEZ-NOUS!

J'AI *MAL*... AAAH... TOUT MON CORPS EST EN *FEU* ...

PAUVRE GOSSE... SI JE *POUVAIS*...

YOUPPIEEE!!! JE SUIS *GUÉRI!* ELLE M'A *GUÉRI!*

C'EST *MERVEILLEUX!* JE VIENS DE DÉCOUVRIR UN *NOUVEAU POUVOIR!*

OUI! LE CHOC ÉMOTIONNEL A *LIBÉRÉ* TON MAGNÉTISME PERSONNEL... TES MAINS PEUVENT *GUÉRIR!*

ÇA ALORS!... PINCEZ-MOI SI JE RÊVE!

EH MIKE! ON DIRAIT QUE LES *COUSINS* METTENT LES *VOILES!*

SUIVONS-LES!... SALTA-RELLA *SEULE* EST *PLUS UTILE* ICI QUE *NOUS DEUX* RÉUNIS!

À BIENTÔT, *TOUBIB!*

NOUS... ON VA *DÉMOUSTIQUER!*

SMACK MACK

C'EST *INCROYABLE!* JE REVIS!

ELLE... ELLE M'A *SAUVÉE!*

DIS, MIKE... C'EST TOUT DE MÊME *BIZARRE*...

QUOI DONC?

C'EST LA *PREMIÉRE FOIS* QUE LES GENS N'ONT PAS EU L'AIR *CHOQUÉS* EN NOUS VOYANT!

NORMAL, CRABBY! LA *SOUFFRANCE* LES A TRANSFORMÉS! EUX AUSSI SONT *DIFFÉRENTS*, MAINTENANT!

LES VOILÀ!

À *NOUS* DE JOUER!

MINCE! ILS *VOLENT* EN FORMATION TRIANGULAIRE!

DÉCIDÉMENT, NOUS N'AVONS PAS AFFAIRE À DES *MOUSTIQUES ORDINAIRES!*

OUVREZ BIEN LES YEUX ! VOUS ALLEZ APPRENDRE DES CHOSES ÉTONNANTES !

TIME MACHINE

FANS ! MONTEZ DANS CETTE MACHINE À **REMONTER LE TEMPS**... ELLE DATE DE 1949... MAIS ELLE FONCTIONNE ENCORE **PARFAITEMENT** !

SOUVENEZ-VOUS ! CETTE IMAGE VOUS L'AVEZ DÉJÀ **VUE** ! MAIS REGARDEZ BIEN CE QUE VA FAIRE MALARIAX !...

VOUS AVEZ COMPRIS MAINTENANT...

... POURQUOI DES NUAGES DE MOUSTIQUES ONT ENVAHI LAS VEGAS...

VOUS VOUS SOUVENEZ DE LA PANNE D'ÉLECTRICITÉ QUI FRAPPA LAS VEGAS ?! EN VOICI L'**ORIGINE** !! ...

QUE LES TÉNÈBRES RECOUVRENT LA TERRE !

FIN

DU VOYAGE TEMPOREL

AU QUARTIER GÉNÉRAL DE L'U.S. AIR FORCE!

OUI, MONSIEUR LE MINISTRE... J'ENVOIE UNE ESCADRILLE AFIN DE JUGULER CETTE **INVASION** DE MOUSTIQUES... MES RESPECTS, Mr LE MINISTRE...

ALLONS RETROUVER MIKROS ET CRABB À LA VITESSE MACH III... IL Y A DU NOUVEAU...

LEADER À BUNNY... JE VOIS DEUX DRÔLES D'OISEAUX ENTRE NOUS ET CE FOUTU TRIANGLE NOIR... À TOI, MON LAPIN...

JE NE CROIS PAS ME TROMPER EN TE DISANT QU'ON N'EST PAS SORTIS DU NEVADA ET QU'ON FONCE SUR LA **VALLÉE DE LA MORT**, CRABBY!

MERCI POUR LE RENSEIGNEMENT, MIKE! MAIS... DIS ... TU NE **CROIS PAS** QU'ON EST **SUIVIS?**

MINCE! JE PERÇOIS UN **SIGNAL** QUI **ATTIRE** IRRÉSISTIBLEMENT CES **FAUX** MOUSTIQUES... SI CES FOUS VOLANTS LES **EXTERMINENT**, ON RISQUE DE NE JAMAIS SAVOIR D'OÙ PROVENAIT CE **SIGNAL!**

PRENDS CE GANT, CRABBY! AVEC ÇA TU POURRAS POURSUIVRE **SEUL** LES **INSECTES** PENDANT QUE **JE** M'OCCUPERAI DES COUCOUS!

FORCE 4! ÇA AVANCE DRÔLEMENT AVEC CE TRUC!

ENTRE L'EFFET DE SURPRISE ET QUELQUES **ONDES DE BROUILLAGE**... ILS NE DEVRAIENT PAS TARDER À DÉCROCHER!

!!?

AAAAH

MAIS... QU'EST-CE QUE...? AAAGGGH!

C'EST COMME SI LE CERVEAU DU PILOTE AVAIT DISJONCTÉ EN VOYANT MIKROS...

MIKROS A DISPARU MAIS LE SOL SE RAPPROCHE INEXORABLEMENT..

...LORSQUE SOUDAIN L'AVION REMONTE BRUSQUEMENT!

TCHIAAAAAA

14

...ON DIRAIT QUE TOUT NE VA PAS BIEN À BORD...

TITANS 34 EN VENTE CE MOIS-CI! AVEC LA GUERRE DES ÉTOILES ET MACHINE MAN!

TOUT S'EST PASSÉ LÀ!

UN CHANGEMENT DE *TAILLE* AUSSI RAPIDE M'A CONSIDÉRABLEMENT *AFFAIBLI* MAIS JE DOIS RÉVEILLER CET ENDORMI!

OUF! ESSAI TRANSFORMÉ... MAIS DE JUSTESSE!

DEBOUT LÀ-DEDANS! CE N'ÉTAIT QU'UN *MAUVAIS RÊVE!*

UN *MAUVAIS RÊVE*?? AH BON... J'AVAIS CRU FAIRE UN *CAUCHEMAR*!

HEIN?!!!

ATTENTION !

" ON CHANGE "

" DE FILM "

ILS S'ARRÊTERONT PAS QUELQUE PART, CES SACRÉS MOSQUITOS ?

CRABB SE SAIT-IL SI PRÈS DE SON BUT...

SILEEEENCE ! ON TOURNE !

CE METTEUR EN SCÈNE SAIT-IL QU'IL RISQUE DE SE RETROUVER **ACTEUR** D'UN FILM DONT IL N'A PAS ÉCRIT LE SCÉNARIO "

JE CROIS QU'AUJOURD'HUI LA **VALLÉE DE LA MORT** VA BIEN MÉRITER SON NOM !

DEATH VALLEY

MALARIAX CONNAÎT-IL LE PLAN **DIABOLIQUE** D'ILLITHA ?

MAIS... ILS VONT S'ÉCRASER AU SOL !

ÇA ALORS ! ILS ONT DISPARU !

CRABBY EST LOIN DE SE DOUTER QUE LES MOUSTIQUES ONT RÉINTÉGRÉ LEUR DOMICILE : LE **CORPS** DE MALARIAX !

QUOI?! LE TARSIER GÉANT AVEC LA SOURIS DE L'AVION ET PLUS LOIN, ON TOURNE... C'EST DINGUE!

SALUT L'AMI! ON A UN VIEUX COMPTE À RÉGLER JE TE SIGNALE!

BOWM

AVALE... SI TU ES TOUJOURS AUSSI AFFAMÉ!

YRAK

VALLEY OF DEATH

ÇA SUFFIT, MALARIAX! TU SAIS BIEN QUE CE PLUS QU'HUMAIN EST NOTRE AMI!

AH NON! C'EST PAS DE JEU!

AAARRRGGGHH!

CRABBY, L'AMI DE MALARIAX ET D'ILLITHA? QU'EST-CE QUE ÇA VEUT DIRE?!!

TRÈS BIEN, ILLITHA!

?!

Ç'AURAIT ÉTÉ *DOMMAGE* D'ABÎMER UN SI JOLI COU!

NON MAIS... ELLE DÉ-BLOQUE CETTE NÉNETTE!

BEL ÉTRANGER, NE CONTINUE PAS À PERDRE TON TEMPS AVEC UNE *MINABLE TERRIENNE!* ILLITHA SEULE EST DIGNE DE TOI!

C'EST *PAS VRAI!!!* C'EST MOI QUI DÉ-BLOQUE!

ET... ET... MES *AMS*?

CHUT! CE NE SONT PLUS *TES AMS*... IL N'Y A QUE *MOI* ET TU M'*AIMES!*

COUP DE FOUDRE PEUT-ÊTRE PAS TRÈS *NATUREL*... MAIS DRÔ-LEMENT *EFFICA-CE!!!*

PENDANT QU'ILLITHA FAISAIT DU CHARME À CRABBY, MIKROS ESSAYAIT DE RETROUVER SA TRACE SUR LES LIEUX DE TOURNAGE D'UN FILM...

VOILÀ... JE CHERCHE UN AMI QUI POURSUIVAIT UN NUAGE DE ***MOUSTIQUES*** EN FORME DE TRIANGLE!

C'EST ÇA! D'ACCORD... À PART ÇA... VOUS ÊTES DANS QUELLE SÉQUENCE?

POUSSE-TOI, ***CRÉTIN!*** TU VOIS PAS QUE TU ES DANS LE ***CHAMP?***

?!

SPACK

TIENS! AVEC ÇA, TU AURAS DROIT À UN CHAMP D'***ÉTOILES!***

SUPER!!! VOUS ÊTES ***CASCADEUR?***

NON... PAS EXACTEMENT! MAIS AU FAIT, C'EST ***QUOI,*** CE FILM?

UNE AVENTURE DE SCIENCE-FICTION: "LA ***FIN DU MONDE N'AURA PAS LIEU!***"

... ET... SI LA FIN DU MONDE COMMENÇAIT LÀ ?!!!

REGARDE L'ÉTENDUE DE MON *POUVOIR* ! BIENTÔT, TU POURRAS LE *PARTAGER* AVEC MOI !

GRASH

DARRUL ZANNICK

VOUS TREMBLEZ ?!! ET IL VOUS FAUDRA ATTENDRE UN MOIS POUR **SAVOIR**... SI CRABB VA **TRAHIR** MIKROS... SI MIKROS S'EN SORTIRA **VIVANT** ! ET... QUE DEVIENT SALTARELLA DANS TOUT ÇA !!?

à suivre.

DE MALCOM NAUGHTON
SCÉNARIO DE JACK NOLEZ
DESSINS DE A. AMOURIQ

MIKROS
titan microcosmique

17ÈME ÉPISODE

SOUVENEZ-VOUS: D'UNE PART, MIKROS EST EN DANGER ET AVEC LUI, TOUTE L'ÉQUIPE D'UN FILM. LA TERRE S'EST **OUVERTE** SOUS LEURS PIEDS...

MAIS... CRABB...

OUI... CRABB EST TOMBÉ AMOUREUX D'ILLITHA QUI EST LA CAUSE DE CE **DRAME**...

CRABB ÉCARTELÉ

DEVANT UN TEL CATACLYSME, ON NE PEUT QUE S'INTERROGER: **COMMENT EST-CE POSSIBLE?**

SCRASH

UN TREMBLEMENT DE TERRE, ÇA SECOUE, MÊME UN SLIP'HÉROS...

AU SECOURS!

BON SANG! QU'EST-CE QUI SE PASSE?

LES GARS DES EFFETS SPÉCIAUX SE SONT GOURRÉS OU QUOI?

CRABBY!

MAIS OÙ EST-IL, L'ANIMAL? JE LE SENS SI PROCHE ET POURTANT SI ***LOINTAIN!***

CRABB A *PERÇU L'APPEL DE MIKROS PAR LA TÉLÉPATHIE...*

MAIS... *ILLITHA*! EN PROVOQUANT CE SÉISME, TU AS MIS EN DANGER DES DIZAINES D'INNOCENTS DONT MON AMI *MIKE*!

DES INNOCENTS?! COMMENT PEUX-TU DIRE CELA? TU IGNORES TOUT DE MON ***HISTOIRE!***

PUISQUE JE T'AI CHOISI, JE VAIS OUVRIR LA PORTE DE TON COEUR ET TU **VERRAS** PAR TOI-MÊME!

LES IMAGES DÉFERLENT AUSSITÔT DANS L'ESPRIT DE CRABBY... VISIONS DE L'EXISTENCE PASSÉE D'ILLITHA...

"... IL Y A 12.000 ANS À LA SUITE D'UN TERRIBLE CATACLYSME OUBLIÉ AUJOURD'HUI, TOUS CEUX DE MA RACE **DISPARURENT**..."

"... POURQUOI NE SUIS-JE PAS MORTE AVEC TOUS LES AUTRES? ... JE L'IGNORE... JE SAIS SIMPLEMENT QUE SEULS MALARIAX ET MOI AVONS SURVÉCU À CE **CHAOS**..."

"... QUELQUES LÉGENDES DES GENS DE TA RACE ONT PERPÉTUÉ LE SOUVENIR DES MIENS..."

MINCE! AVEC UNE FIANCÉE DE 12.000 ANS, JE SUIS QU'UN BÉBÉ AU BERCEAU!

EN SOMME, MON ÂGE T'INTÉRESSE PLUS QUE LE SORT DES MIENS!

"... TES POUVOIRS ET CEUX DE TES AMIS N'AURAIENT ÉTÉ QUE DES BABIOLES POUR NOUS... UN SEUL SECRET NOUS ÉCHAPPAIT ENCORE: CELUI DE L'**IMMORTALITÉ**..."

"... ET PUIS ON DÉCOUVRIT ALORS QUE LE CONTACT AVEC UNE CERTAINE ESPÈCE ANIMALE FREINAIT LE VIEILLISSEMENT DE NOS CELLULES NERVEUSES..."

"... LE JOUR OÙ NOS CELLULES NERVEUSES NE MOURRAIENT PLUS, NOUS SERIONS **IMMORTELS**..."

"... DANS CE BUT, NOS SAVANTS CRÉÈRENT MALARIAX... MAIS LA FIN DES TEMPS ÉTAIT PROCHE ET ILS NE SURENT JAMAIS QU'ILS AVAIENT RÉUSSI..."

"... MOI, JE M'EN APERÇUS RAPIDEMENT EN CONSTATANT QUE LES SAISONS SE SUCCÉDAIENT SANS ALTÉRER MA JEUNESSE..."

"... PLUS INOUÏ ENCORE: NON SEULEMENT MALARIAX RÉGÉNÉRAIT MES CELLULES MAIS J'AVAIS LE MÊME POUVOIR SUR LES SIENNES. NOUS ÉTIONS CONDAMNÉS À VIVRE ÉTERNELLEMENT.

"... NOUS AVONS SOUVENT TENTÉ DE CONTACTER LES HOMMES DE TA RACE, MAIS NOUS N'AVONS TROUVÉ QU'INCOMPRÉHENSION..."

"... QUE DE FOIS ME SUIS-JE FAIT TRAITER DE **SORCIÈRE** ET MALARIAX D'**ABOMINABLE HOMME DES NEIGES!**"

"... ET PUIS, UN JOUR, MALARIAX FUT AFFECTÉ PAR DES GAZ NOCIFS EN SUSPENSION DANS L'AIR. TU CONNAIS LA SUITE!"...

ADMETTONS QUE CETTE HISTOIRE DE FOUS SOIT VRAIE! MAIS QUEL BESOIN AS-TU DE **DÉTRUIRE**?

POUR TOUTE RÉPONSE, ILLITHA PROJETTE SUR CRABB UN TERRIBLE RAYON QUI FAIT TREMBLER L'AIR AUTOUR DE LUI...

ASSEZ DE QUESTIONS STUPIDES! MAINTENANT TU M'OBÉIRAS SANS DISCUTER: CES **RAYONS TRANS-HYPNOTIQUES** TÔTERONT TOUTE ENVIE DE T'OPPOSER À MA VOLONTÉ!

ET, UN PEU PLUS TARD...

...CRABB N'EST PLUS QU'UN JOUET ENTRE LES MAINS D'ILLITHA...

SACRAMENTO

VALLÉE DE LA MORT

LAS VEGAS

CEPENDANT, SALTARELLA A REJOINT MIKROS DANS LA DEATH VALLEY ET TOUS DEUX ONT AIDÉ L'ÉQUIPE DU FILM À SE SAUVER...

AH! AH! C'EST BIEN, MON AMOUR... MAIS MAINTENANT, NOUS ALLONS JOUER À UN NOUVEAU JEU!

LES HABITANTS DE SACRAMENTO NE SE DOUTENT PAS DU TERRIBLE DANGER QUI PLANE AU-DESSUS DE LEURS TÊTES...

IL S'AGIT DU "JEU DE MASSACRE"... AMUSANT, NON??

CEPENDANT...

COMMENT VOUS REMERCIER? CE QUE VOUS AVEZ FAIT POUR NOUS EST EXTRAORDINAIRE!

NOUS SOMMES HEUREUX D'AVOIR PU VOUS AIDER, MAIS J'AI BIEN PEUR QU'EN CE MOMENT-MÊME, D'AUTRES VIES SOIENT DÉJÀ MENACÉES! VIENS, SALTY!

L'INQUIÉTUDE DE MIKROS EST JUSTIFIÉE, CAR À CET INSTANT PRÉCIS À SACRAMENTO...

WWWIIIIIZZZZ

LES HOMMES DE CETTE PLANÈTE ONT TOUJOURS VOULU **DÉTRUIRE** CE QU'ILS NE **COMPRENNENT PAS**! AUJOURD'HUI, ÇA VA CHANGER : **CE** QU'ILS NE COMPRENNENT PAS VA LES DÉTRUIRE!

QUE LA FÊTE **COMMENCE!**

URGH!

HEP! J'ÉTAIS LÀ **AVANT**... HUMPS... VOUS...

AU SECOURS! UN MONSTRE S'EST ÉCHAPPÉ D'HOLLYWOOD!

ROAAARGH!

TAXI

IL Y A BIEN QUELQUE CHOSE DE CHANGÉ...

HÉ! HÉ! TU AS VU ÇA, ILLITHA? JE FAIS LA PIGE À TON COPAIN LE TARSIER!

OUI, CRABB ET JE T'AI RENDU **INVULNÉRABLE**, COMME NOUS! CES PROJECTILES RIDICULES NE POURRONT NOUS ARRÊTER!

PAW

DE FAIT...

DIS, JO... C'EST PAS NORMAL: CE COLT LEUR FAIT PAS PLUS D'EFFET QUE DES BULLES DE SAVON!

BAM

ET VOICI QUE MAINTENANT, UNE NUÉE DE **MOUSTIQUES** SORT DE LA BOUCHE DE MALARIAX...

C'EST BIEN, MALARIAX! LES BESTIOLES DEVAIENT AVOIR BESOIN D'AIR!

CARRÉMENT SUPER! J'AI L'IMPRESSION DE JOUER AU BOWLING GÉANT AVEC DES QUILLES EN BÉTON ARMÉ!

PARKING

SKRAT

TU ES PARFAIT, MON CHOU! SI JE T'AVAIS RENCONTRÉ PLUSTÔT, TOUT AURAIT PU ÊTRE ***DIFFÉRENT!***

ALORS, ILLITHA, ELLE EST PAS GÉNIALE LA SOLUTION DE CRABBY AUX PROBLÈMES DE STATIONNEMENT?

TOUT S'EST PASSÉ TRÈS VITE, MAIS LES AUTORITÉS ONT AUSSITÔT RÉAGI...

ILS VONT VOIR CES GUIGNOLS! LES VIETS, C'ÉTAIT AUTRE CHOSE!

UUUiiiiWW

POLICE

PUISQUE J'AI CARTE BLANCHE, ON VA S'AMUSER! DITES AUX UNITÉS "1" ET "3" DE M'SORTIR LES BAZOOKAS ET LES LANCE-GRENADES ET EN AVANT POUR LE FEU D'ARTIFICE!

TIENS! ON COMMENCE À S'INTÉRESSER SÉRIEUSEMENT À NOUS

CES MESSIEURS N'ONT PEUT-ÊTRE PAS FROID AUX YEUX! MAIS ILS VONT AVOIR ***CHAUD***... TRÈS CHAUD AUX PIEDS!

KRAK

GÉNIAL, TOUT CE QU'ON PEUT FAIRE AVEC UNE ***PINCE***, PAS VRAI, ***MES SEIGNEURS?***

UNE VISION D'HORREUR S'OFFRE AUX REGARDS BOULEVERSÉS DE MIKROS ET DE SALTARELLA QUI VIENNENT D'ARRIVER...

AUCUN DOUTE ! C'EST LE TARSIER GÉANT AVEC LA FILLE DE L'AVION DONT TU M'AS PARLÉ... MAIS COMMENT CRABB...

"... A-T-IL PU DEVENIR LE COMPLICE DE CES MONSTRES?

OH, MIKE! PAS CRAB-BY! PAS **LUI**!!!...

MIKE! NOUS SOMMES ENVAHIS PAR UNE ARMÉE DE **MOUSTIQUES**!

QU'ALLONS-NOUS FAIRE, MIKE?

ILS SONT SI NOMBREUX... ILS ME PARALYSENT... SI SEULEMENT J'ARRIVAIS À DÉGAGER MON POIGNET!

FORCE 4!!!*

SATANÉS INSECTES! ILS NE VEULENT PAS ME LÂCHER!

*- FORCE 4... PAR LA **FORCE** DES CHOSES, CAR LES AUTRES RÉACTEURS DU POIGNET SONT AUX MAINS DE CRABB ! RAPPELEZ-VOUS...* C'ÉTAIT DANS "ILLITHA JOLIE ET GAGNE!"...

*

UNE SEULE SOLUTION : LES ARROSER SUFFISAMMENT D'INFRA-SONS POUR LES DISPERSER ! MAIS JE RISQUE DE PRENDRE UN SACRÉ COUP !

YIIIPEEEEE ! ÇA MARCHE !

PAR CONTRE, SALTARELLA EST TOUJOURS PRISONNIÈRE D'UN ESSAIM DE MOLISTIQUES...

MINCE ! QUEL EST CE TRUC QUI ME TOMBE ENTRE LES PATTES ?

SBAM

LE COUP DE PIED DE CRABB...

...EST **EFFICACE** !

ÇA ALORS ! SALTARELLA QUI SORT DE CE CAVIAR ! ELLE S'EST BIEN MOQUÉE DE MOI, CELLE-LÀ !

ILLITHA A RAISON : ILS M'ONT TOUJOURS TRAITÉ COMME LA DERNIÈRE ROUE DU CHAR... JE ME VENGERAI D'ABORD DE SALTARELLA MAIS MIKROS NE PERD RIEN POUR ATTENDRE !
MIKROS APPARAÎT DÉJÀ...
JE DÉTESTE COMBATTRE UN AMI, MÊME DEVENU FOU FURIEUX !
DÉSOLÉ, CRABBY ! MAIS IL LE FAUT !
VOOOOOSHH
KABOM
PAUVRE POMME ! TU AS OUBLIÉ QUE CRABBY A UNE CARAPACE À TOUTE ÉPREUVE !
SSSWONG
CETTE FOIS, JE N'AI PLUS AUCUN SCRUPULE À AVOIR !
12

SI TON ESPRIT AUSSI MARCHAIT À RECU-LONS, TU POURRAIS PEUT-ÊTRE ME DIRE CE QUI T'EST ARRI-VÉ!

NON... MAIS DIS DONC. DE QUEL DROIT?

TANT PIS POUR TOI!

TU TE FATI-GUERAS AVANT MOI! JE SUIS IN-DESTRUCTIBLE!

JE VEUX BIEN LE CROIRE! CE COUPAU-RAIT FENDU UN RO-CHER ET CRABB N'A PAS BOUGÉ D'UN POIL!

TU GAMBER-GES TROP, MICROBE!

IL VA SÛRE-MENT SE CASSER LA MARGOULETTE EN TOUCHANT TERRE!

TON GÉNIAL CER-VEAU, J'EN FAIS DE LA PURÉE!

TONK

MAIS...

MIKE! JE TE SAUVERAI!

OUF!

EH, LES GARS! ON EN TIENT DEUX! NE LES LÂCHEZ PAS!

HALTE-LÀ! VOUS ÊTES PRIS! TOUTE RÉSISTANCE EST INUTILE!

MAIS... VOUS VOUS TROMPEZ... NOUS... NOUS SOMMES VENUS VOUS AIDER!

PAR ICI LES RENFORTS! ON A FAIT **DEUX PRISONNIERS!**

BRAVO! MAIS ILS DOIVENT ÊTRE **NOMBREUX!!!**

EN ATTENDANT DE METTRE LA MAIN SUR LEURS COMPLICES, CES DEUX-LÀ SERONT NOS **OTAGES!**

CELUI-LÀ, ON L'A PAS LOUPÉ!

JE VOUS RÉPÈTE QUE VOUS VOUS TROMPEZ, IL FAUT ME CROIRE!

SILENCE, SAUTEREL-LE! TU PARLERAS QUAND ON T'INTERROGERA!

SCHLAF

SALE BRUTE!

EMBARQUEZ-MOI CETTE VERMINE!

BON SANG, QUEL POIDS! SON DÉGUISEMENT DOIT PESER UNE TONNE!

HEUREUSEMENT, IL REMUE MOINS QUE LA FILLE!

JOHN' BAR

LES AUTRES ONT DISPARU, MON CAPITAINE... **VOLATILISÉS**! AUCUNE TRACE!

VOUS COMMETTEZ UNE **GRAVE INJUSTICE!!**

AU MÊME MOMENT, NON LOIN DE SACRAMENTO...

ARRÊTONS-NOUS LÀ, MALARIAX... ON NE VIENDRA PAS NOUS CHERCHER DANS CE DÉSERT!

QU'EST-IL ARRIVÉ À ILLITHA ?!? MALARIAX NE PEUT RIEN ME DIRE...

ILLITHA!

ILLITHA! MON AMOUR! QUE SE PASSE-T-IL? RÉPONDS-MOI!

JE TE SUPPLIE DE NE PAS ME REGARDER... C'EST HORRIBLE!

JE NE PENSAIS PAS QUE ÇA VIENDRAIT SI VITE... OH, CRABB... J'AI PEUR DE... MOURIR...

QUAND MALARIAX A ÉTÉ CONTA-MINÉ...

... J'AI SENTI... QU'IL NE POURRAIT PLUS ... ME RÉGÉNÉRER ...

... J'AI ALORS... VOULU CONNAÎTRE... CE QUE VOUS... APPELEZ... L'AMOUR... ET ENTRAÎ-NER...

... LE... PLUS POSSIBLE DE CES... HUMAINS... RESPONSABLES... DE MA MORT... AVEC...

... MOI...

ROAAARR...

EN POUSSIÈRE! MON RÊVE S'ACHÈVE EN POUSSIÈRE! POURQUOI²!

PEU APRÈS...

UTAH

SACRAMENT

APRÈS CE CAU-CHEMAR ET LES HORREURS QUE J'AI COMMISES, AUTANT *EN FINIR!*

J'ESPÈRE QUE LA PROCHAINE ME LOUPERA PAS... UNE VEINE QUE JE SOIS PLUS INDESTRUCTIBLE!

PWWOOO

POOWW

T'AS VU, *FRANKIE*? ENCORE UN DINGUE QUI VEUT SE FAIRE RATATINER!

WiiiOo,iiOW

POLICE

REGARDEZ-MOI CE CINGLÉ! ÇA VA PAS, NON? ALLEZ... MONTEZ... ET EN VITESSE!

JE VOUS SUIS... C'EST MOI QUI SUIS RESPONSABLE DE LA CATASTROPHE DE SACRAMENTO...

UN PEU PLUS TARD...

EN CALIFORNIE, ILS VONT SÛREMENT RÉTABLIR LA PEINE DE MORT, SPÉCIALEMENT POUR TOI !

VA REJOINDRE TES ACOLYTES, VERMINE !

TIENS ! ON A DE LA VISITE, ON DIRAIT !

MAIS... NIKROS... SALTY... VOUS ICI... VOUS POURREZ JAMAIS ME PARDONNER !

MAIS J'ÉTAIS PAS MOI-MÊME, QUAND J'AI FAIT ÇA... JE VOUS JURE...

UNE FOIS QUE TOUT MALENTENDU EST DISSIPÉ...

NOUS T'AIDERONS À RÉPARER LE MAL QUE TU AS FAIT CRABBY, MAIS...

...IL FAUT D'ABORD SORTIR D'ICI ! ALORS, UN PETIT COUP D'INFRA-SONS ET...

...NOUS REVOILÀ MICROSCOPIQUES !

ET BIENTÔT, NOUS SERONS DEHORS !

DÉSOLÉE, GARDIEN ! ON A CHOISI LA LIBERTÉ !

GUI

C'EST VRAI, CRABBY ! TU N'ÉTAIS PLUS TOI-MÊME... CE N'EST PAS DE TA FAUTE !

TU VOIS LES RAVAGES QUE PEUT CAUSER L'AMOUR ?

J'ÉTAIS ET JE SUIS TOUJOURS UN MAL AIMÉ !

NO LEFT TURN

JETSET

PHONE PHONE

IMMACULATA

À SUIVRE... DANS TITANS 35 -